

DOCUMENTO PROVIDENCIA: 2013-558	IDENTIFICADORES
OTROS DATOS Código para validación: PRVF3-8OGVJ-4HZZX Fecha de emisión: 1 de abril de 2013 a las 9:16:34 Página 1 de 1	FIRMAS El documento ha sido firmado o aprobado por : 1.- Comisario Principal de AYUNTAMIENTO DE OVIEDO
	ESTADO FIRMADO 25/03/2013 18:06:03

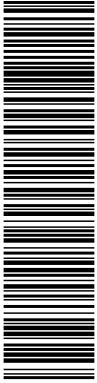

Esta es una copia impresa del documento electrónico (Ref: 1363924-PRVF3-8OGVJ-4HZZX-F9FCBA5C-7F5150044B1A046C0607A949B932AD6) generada con la aplicación informática Firmados. El documento está FIRMADO. Mediante el código de verificación puede comprobar la validez de la firma electrónica de los documentos firmados en la dirección web: [https://portal.oviedo.es/Ayuntamiento de Oviedo Registro de entidades locales Núm. 01330447](https://portal.oviedo.es/Ayuntamiento%20de%20Oviedo/Registro%20de%20entidades%20locales/Núm.%2001330447) CIF: P33044001



Nº Rfa.: Memoria 2012 Fecha: 25/03/2013
Reg. Salida.: 2013/558

C/ Camino de Rubín nº 39,
33011 Oviedo - Asturias
Teléfono: 985113477 Fax.:985292902
plocal.transportes@oviedo.es

DESTINATARIO:
SECRETARIA GENERAL

Expediente: Memoria 2012
Asunto: Memoria de Actividades Policía Local año 2012
Informa: José Manuel López García, Comisario Principal-Jefe de la Policía Local
Departamento: Sección de Transportes
Fecha: 25 de marzo de 2013

PROVIDENCIA

Adjunto se remite la Memoria de Actividades de la Policía Local correspondiente al año 2013, conforme a la resolución de Alcaldía número 2013/2765 de fecha 7/02/2013.

Lo que se traslada a Vd. a los efectos oportunos.

AYUNTAMIENTO DE OVIEDO CIF: P33044001 Registro de entidades locales Núm. 01330447



MEMORIA²⁰¹²

POLICÍA LOCAL





Contenidos

■ Organización	2
▪ Organigrama	3
▪ Presupuesto	5
■ SUBINSPECCIÓN DE SERVICIOS GENERALES y PERSONAL	
▪ Secretaria adjunta a jefatura	7
▪ Secretaria general	11
▪ Armería	14
▪ Oficina de hallazgos	18
▪ Parque móvil y taller mecánico	21
■ DIVISIÓN DE SERVICIOS OPERATIVOS. JEFATURA DE SERVICIOS	
▪ Seguridad Ciudadana 092	23
▪ Destacamento de Trubia	27
▪ Unidad de policía judicial	31
▪ Grupos y oficina víctimas de violencia doméstica	32
▪ Sección de atestados y oficina de denuncias	37
■ DIVISIÓN DE SERVICIOS TÉCNICOS	
▪ Secretaria técnica	46
▪ Movilidad	46
▪ Sección de Transportes	53
▪ Educación vial	59
■ DIVISIÓN DE POLICÍA ADMINISTRATIVA	
▪ Negociado de sanciones	65
▪ Servicio administrativo de grúa	75
▪ Sección de conservación urbana	81



Organización

Organigrama	Pag
Personal policía local	3
Presupuesto anual	4
Desglose presupuestario para el año 2012	5
	6

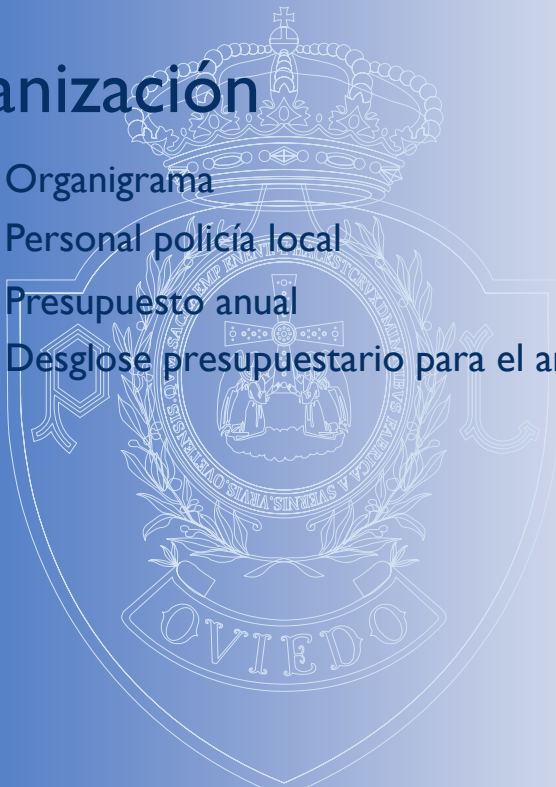

Organigrama

COMISARIO PRINCIPAL - Jefe de la Policía Local

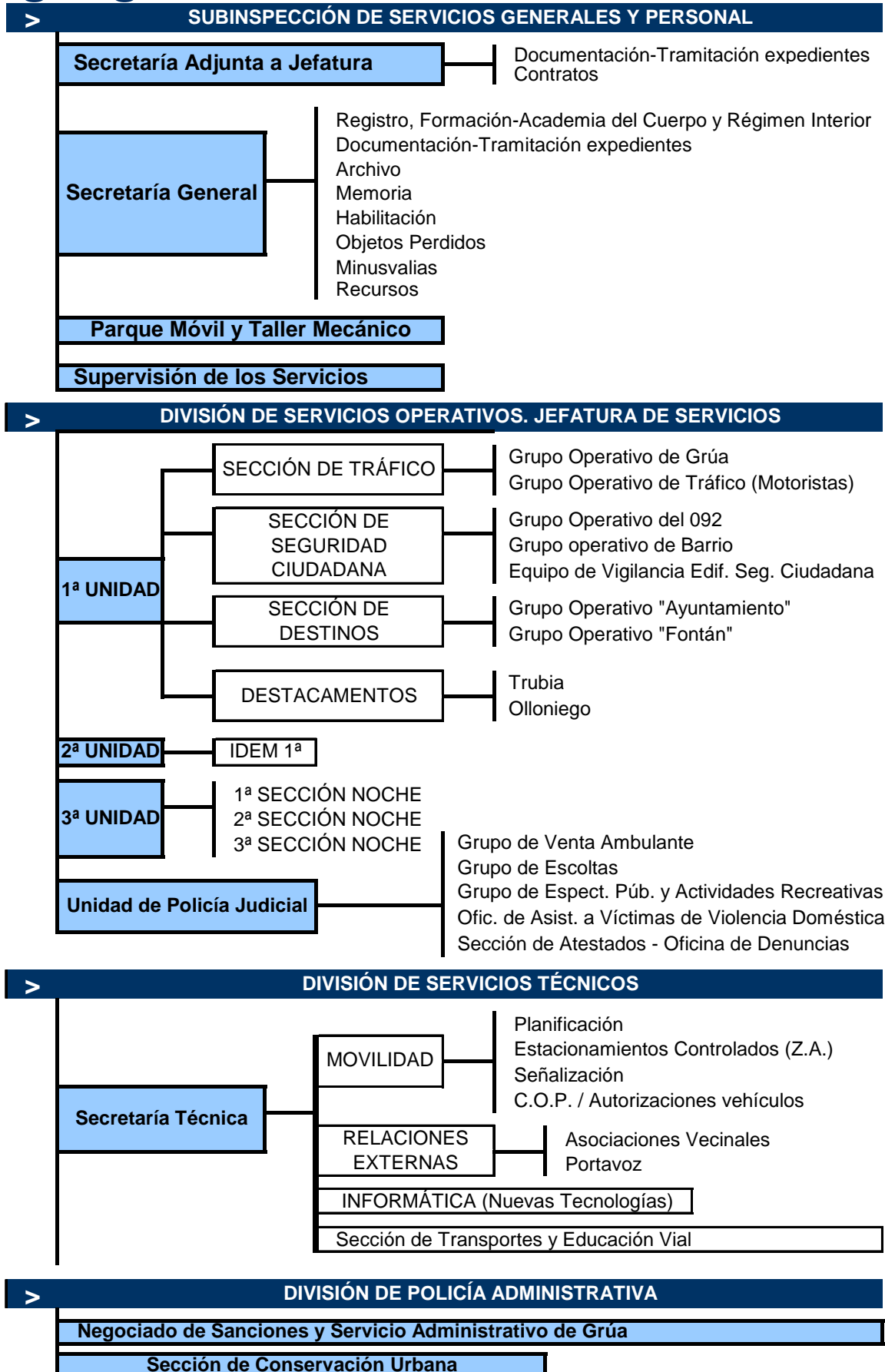

Organización

Personal Policía Local

Funcionarios Policía Local		
	Comisario Principal	1
	Subinspector (G.A1)	1
	Comisarios	2
	Intendentes	5
	Inspectores/Sargentos	12
	Subinspectores	24
	Agentes	233
TOTAL		278



Organización

Presupuesto anual 2003 al 2012

AÑO	PRESUPUESTO	INCREMENTO	AÑO
2003	9.878.355,58 €		
2004	10.285.399,70 €	4,12%	2003/04
2005	11.109.642,51 €	8,01%	2004/05
2006	11.129.382,54 €	0,18%	2005/06
2007	11.757.147,26 €	5,64%	2006/07
2008	12.821.152,32 €	9,05%	2007/08
2009	13.442.655,95 €	4,85%	2008/09
2010	11.949.221,25 €	-11,11%	2009/10
2011	11.442.646,74 €	-4,24%	2010/11
2012	9.690.684,87 €	-15,31%	2011/12

Incremento presupuestario

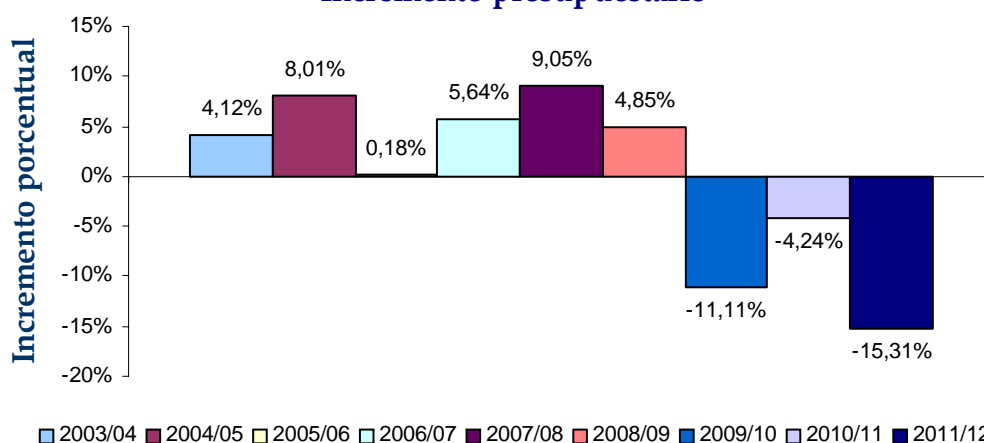

Presupuesto asignado para cada año

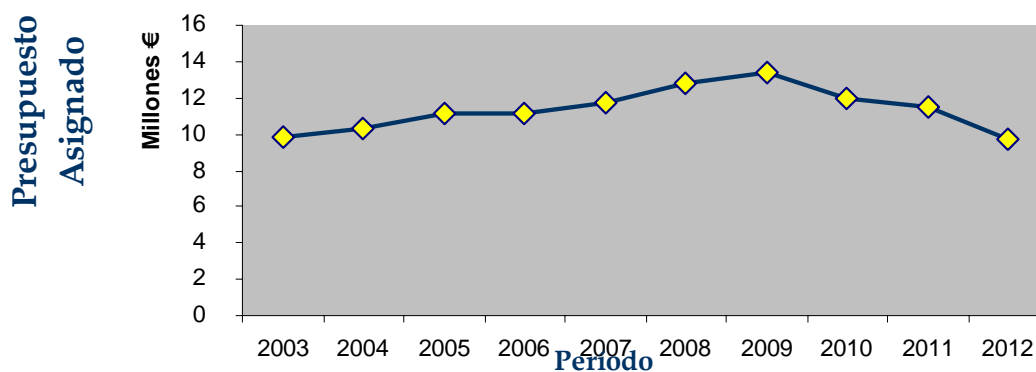

Organización

Desglose presupuestario para el año 2012

Partida presupuestaria	cuantía	
Retribuciones básicas funcionarios	3.018.857,20 €	31,15%
Retribuciones complementarias	5.572.694,06 €	57,51%
Retribuciones personal laboral fijo	47.603,70 €	0,49%
Retribuciones otro personal	63.929,49 €	0,66%
Productividad	315.027,04 €	3,25%
Edificios y otras construcciones	5.542,22 €	0,06%
Maquinaria, instalaciones y utillaje	97.412,16 €	1,01%
Material de transporte (Policía Local)	235.402,00 €	2,43%
Otro inmovilizado material	1.000,00 €	0,01%
Material de oficina	24.900,00 €	0,26%
Material publicaciones	1.000,00 €	0,01%
Suministros energía	89.780,11 €	0,93%
Combustibles y carburantes	78.000,00 €	0,80%
Vestuario	5.000,00 €	0,05%
Productos de limpieza y aseo	1.000,00 €	0,01%
Otros suministros	700,00 €	0,01%
Publicidad y propaganda	500,00 €	0,01%
Gastos jurídicos	500,00 €	0,01%
Gastos diversos	13.000,00 €	0,13%
Trabajos otras empresas	118.836,89 €	1,23%
Presupuesto	9.690.684,87 €	

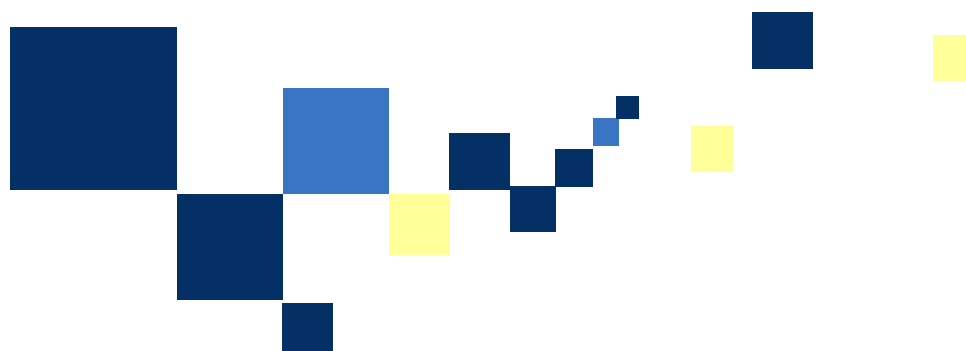



SUBINSPECCIÓN DE SERVICIOS GENERALES y PERSONAL

Secretaría adjunta a Jefatura.

	Pag
Expedientes por espectáculos públicos, ruidos y por tarjetas de estacionamientos para personas de movilidad reducida.	8
Expedientes por responsabilidad patrimonial y convivencia ciudadana.	9
Expedientes relacionados con contratos.	10

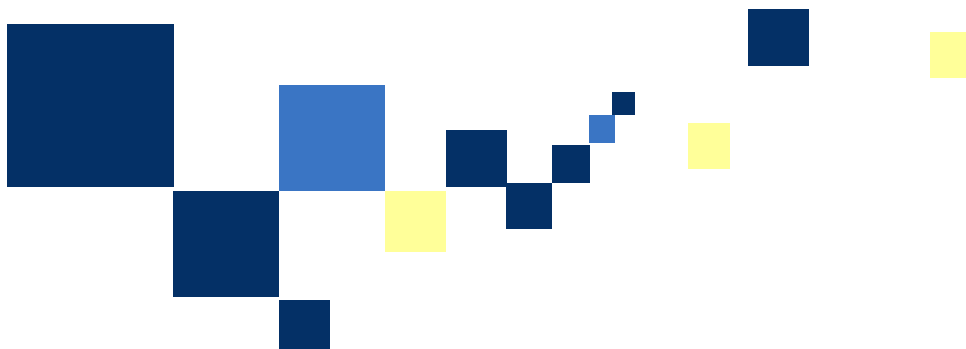

Secretaría adjunta a Jefatura.

Expedientes por espectáculos públicos.

ESPECTÁCULOS PÚBLICOS	
Oficios a Licencias y otras secciones municipales	128
Oficios a Abogacía Consistorial	2
Oficios al Principado de Asturias -Consejería de Presidencia, Justicia e igualdad	20
Oficios a Consejería de Sanidad del P. A. en materia de Consumo de tabaco	21
Oficios varios a División de Servicios Internos	25
Providencias de Inicio de Expediente Sancionador	47
Pliegos de cargos en Expediente Sancionador	43
Providencias de archivo	0
Propuestas de Resolución	30
Resoluciones	33
Notificaciones	225
Edictos	12
Providencias de actuaciones previas	39
Otros	41
Total	666

Expedientes por ruidos.

RUIDOS	
Providencias a Medio Ambiente	67
Providencias de Inicio de Expediente Sancionador	10
Propuestas de Resolución	7
Resoluciones	5
Notificaciones	44
Providencias de archivo	0
Oficios varios a División de Servicios Internos	6
Otros	12
Total	151



Expedientes estacionamientos movilidad reducida.

TARJETA DE ESTACIONAMIENTO PARA PERSONAS CON MOVILIDAD REDUCIDA	
Remisión de recursos al EVO	7
Escritos a otros Ayuntamientos	17
Remisión de solicitudes al EVO	40
Decretos aprobando la concesión de la tarjeta de estacionamiento	154
Decretos denegando la concesión de la tarjeta de estacionamiento	136
Otros ayuntamientos por diligencias judiciales	14
Otros	3
Total	371



Secretaria adjunta a Jefatura.

Expedientes por responsabilidad patrimonial.

RESPONSABILIDAD PATRIMONIAL	
Providencias de Inicio de Expediente Sancionador	9
Notificaciones	15
Resoluciones	9
Informe	24
Correspondencia a particulares	0
Oficios a FCC	2
Oficios a Alumbrado	0
Oficios a la Sección de Vías	5
Oficios a la Sección de Aguas	0
Traslados a Grúa municipal	11
Traslados a AON, GIL & CARVAJAL	0
Oficios a la Sección de Medio Ambiente	0
Oficios varios a División de Servicios Internos	0
Oficios a Planeamiento	0
Oficios a Abogacía Consistorial	4
Total	79

Expedientes ordenanza de convivencia ciudadana.

CONVIVENCIA CIUDADANA	
Providencias de Inicio de Expediente Sancionador	155
Recursos	27
Edictos	25
Informes a agentes	27
Propuestas de Resolución	112
Resoluciones	44
Notificaciones	389
Informes varios	8
Correspondencia y remisiones varias	54
Correspondencia a particulares	71
Oficios e informes a Sanidad	0
Oficios a la Procuradora General	0
Oficios a Policía Nacional	6
Oficios a FCC	4
Total	922



Secretaria adjunta a Jefatura.

Expedientes relacionados con contratos.

CONTRATOS	
Contratos nuevos	27
Prorrogas de contratos	5
Revisión de precios	3
Informes varios	18
Total	53

Ingresos generados por Cartas de Pago.

Cartas de Pago	
Liquidaciones de Cartas de pago por valor total de 43,813,13 €	133
Total	133

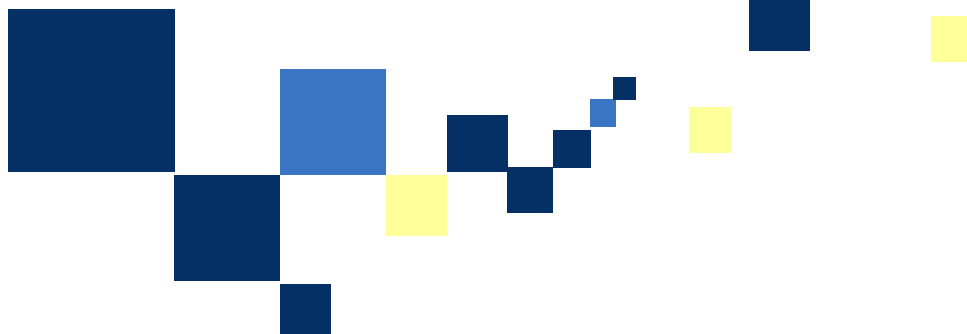



SUBINSPECCIÓN DE SERVICIOS GENERALES y PERSONAL

Secretaría General.

Memoria de actividades por meses.

Pag

12

Policía de barrio y rural.

13

Armería

14

Oficina de hallazgos

16

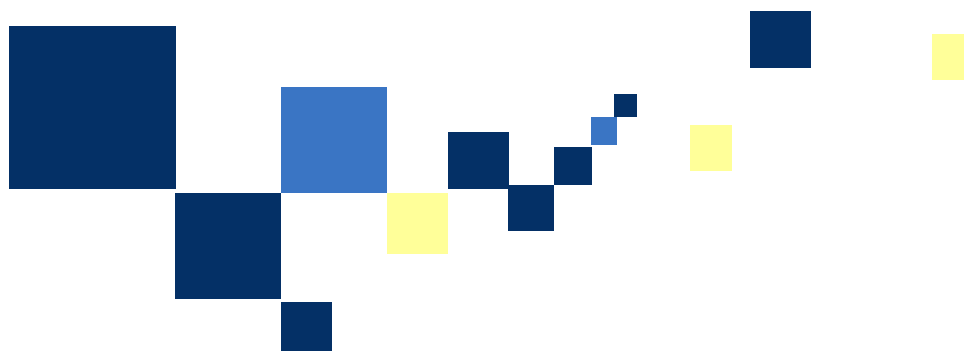

Secretaría general.

Memoria de actividades por meses.

ASUNTO 3100 - MODALIDAD (*)	Ene	Feb	Mar	Abr	May	Jun	Jul	Ago	Sep	Oct	Nov	Dic	TOTAL	
20 - Eventos: Festejos, pruebas deportivas, protocolo	23	17	50	63	80	62	50	23	36	26	24	40	494	
26 - Autorizaciones provisionales vehículos	10	20	15	13	25	18	18	10	32	30	18	42	251	
27 - Reservas de espacio	Reservas temporales por obra	42	58	44	31	43	22	30	34	31	40	23	26	424
	Reservas por tiempo indefinido	1	8	0	0	3	1	0	0	0	2	0	15	
	En zona limitada por parquímetro	4	6	9	5	7	5	11	8	2	9	4	5	75
28 - Ocupaciones de vía pública	Medios auxiliares obra	66	78	99	70	108	78	51	43	48	104	143	76	964
	Contenedores escombros	193	240	232	247	365	246	245	186	154	183	211	129	2.631
	Mudanzas	43	40	35	45	55	52	63	48	53	69	51	49	603
29 - Autorizaciones cortes de tráfico / carril	18	17	22	13	21	17	30	35	24	12	9	23	241	
44 - Gest. de personal / partes médicos / trámites Serv. Extras	250	301	349	325	384	362	308	319	486	335	334	284	4.037	
61 - Daños a señalización	8	10	9	18	8	8	8	8	10	1	3	1	92	
62 - Formación	0	0	4	1	6	1	4	1	5	6	5	1	34	
67 - Decretos Sección de Vías	5	7	10	7	8	7	10	5	10	11	13	3	96	
68 - Informes a particulares	14	4	17	12	15	13	3	7	6	7	14	10	122	
69 - Informes a Sección de Vías	18	36	44	18	34	31	18	17	26	31	34	15	322	
70 - Informes / notificaciones a juzgados	93	120	152	124	186	136	108	65	89	128	129	87	1.417	
72 - Convenios - medios materiales	7	1	0	1	0	1	2	3	1	1	1	0	18	
76 - Informes / notificaciones Delegación del Gobierno	9	7	30	17	29	11	11	4	20	24	27	32	221	
78 - Informes / notificaciones Jefatura de Tráfico	12	12	13	13	14	12	12	14	12	12	13	12	151	
81 - Salidas externas	14	11	18	10	9	12	3	8	4	14	7	5	115	
82 - Comunicados a Unidades / notas de servicio	19	17	27	19	28	24	11	20	18	16	17	27	243	
83 - Salidas internas	Genéricas	13	21	20	15	21	13	5	12	12	15	12	184	
	Informes a Estadística	53	79	84	68	52	70	48	60	52	84	63	35	748
	Servicios de acompañamiento	19	7	23	5	23	9	14	5	37	11	25	4	182
85 - Ordenes del Cuerpo	6	5	5	5	8	6	6	4	6	8	4	10	73	
97 - Salidas archivadas	1	0	1	0	0	1	0	2	2	2	1	1	11	
99 - Otros sin clasificar	Interno	26	45	57	44	50	42	21	30	50	41	33	39	478
	Externo	50	63	78	32	51	46	23	45	46	82	43	53	612
TOTAL MENSUAL	1.017	1.230	1.447	1.221	1.633	1.306	1.113	1.016	1.272	1.302	1.276	1.021	14854	

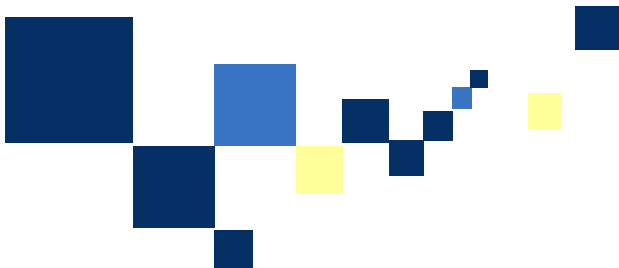



Secretaría general

Policía de barrio y zona rural.

Información por trimestres

Policia medioambiental	1º	2º	3º	4º	Total
Obras con licencia	236	229	97	182	744
Obras sin licencia	207	179	82	148	616
Apertura locales con licencia	60	62	23	51	196
Apertura locales sin licencia	52	54	16	39	161
Infracciones a las ordenanzas	47	36	23	33	139
Notificaciones en general	58	59	22	75	214
Expedientes e informes administrativos	153	148	53	135	489
Terrazas con licencia	21	101	64	15	201
Terrazas sin licencia	0	62	131	37	230
Suspensiones de obras y quebrantamientos	22	21	5	23	71
Varios	79	71	11	57	218
Tarjetas armas aire comprimido	14	14	27	46	101
Expedientes de conservación y Policía urbana	81	89	27	77	274
Terrazas que exceden del plazo de instalación	0	0	0	0	0
Totales	1030	1125	581	918	3.654

Zona rural	1º	2º	3º	4º	Total
Obras con licencia	69	69	26	51	215
Obras sin licencia	58	61	22	48	189
Apertura locales con licencia	17	13	3	17	50
Apertura locales sin licencia	27	32	7	18	84
Infracciones a las ordenanzas	45	37	19	32	133
Notificaciones en general	52	62	24	52	190
Expedientes e informes administrativos	23	33	8	26	90
Expedientes conservación y Policía urbana	57	57	18	54	186
Terrazas con licencia	0	3	10	0	13
Terrazas sin licencia	0	8	12	3	23
Suspensiones de obras y quebrantamientos	6	9	2	10	27
Varios	66	78	24	59	227
Totales	420	462	175	370	1.427



Secretaría General.

Armería.

	Pag
Desglose de armamento reglamentario y particular por marcas.	3
Desglose de armamento reglamentario y particular por asignación.	4
Desglose de armas largas particulares.	5

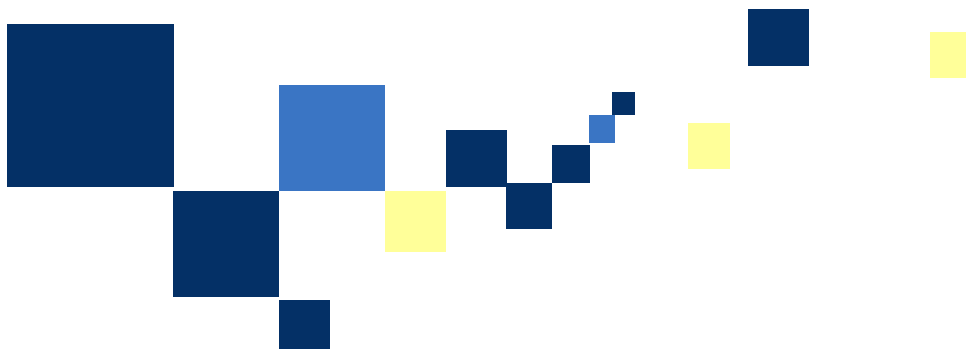

Secretaría General.

Armería

Desglose de armamento reglamentario y particular por marcas.

Marca	Calibres											Total
	Pistolas							Revólveres				
	P 9 Pb	9 L	P 9 corto	45	45 Aván	P 22mm	P 4,5mm	R 357 mágnun	R 38mm	44	R 22mm	
AirMatch, Fein	0	0	0	0	0	0	4	0	0	0	0	4
Arhis	0	0	0	0	1	0	0	0	0	0	0	1
Arminius	0	0	0	0	0	0	0	0	0	0	3	3
Astra	1	0	1	0	0	8	0	2	38	0	0	50
Beretta	9	0	0	0	0	0	0	0	0	0	0	9
Brno	2	0	0	0	0	0	0	0	0	0	0	2
Dikar	0	0	0	0	2	0	0	0	0	0	0	2
F. Arizaga	0	0	0	0	2	0	0	0	0	0	0	2
Glock	7	0	0	0	0	0	0	0	0	0	0	7
Hk	2	0	0	0	0	0	0	0	0	0	0	2
Llama	1	1	0	1	0	1	0	0	9	0	0	13
Pardini	1	0	0	0	0	0	0	0	0	0	0	1
R S	0	0	0	0	1	0	0	0	0	0	0	1
San Paolo	0	0	0	0		0	0	0	0	2	0	2
SigSauer	57	0	1	0	0	0	0	0	0	0	0	58
Smith&Weson	8	0	0	0	0	0	0	1	5	0		14
Star	4	0	9	0	0	1	0	0	0	0	0	14
Toz	0	0	0	0	0	1	0	0	0	0	0	1
Vostok	0	0	0	0		2	0	0	0	0	0	2
Walther	224	0	0	0	0	2	0	0	0	0	0	226
Total	316	1	11	1	6	15	4	3	52	2	3	414

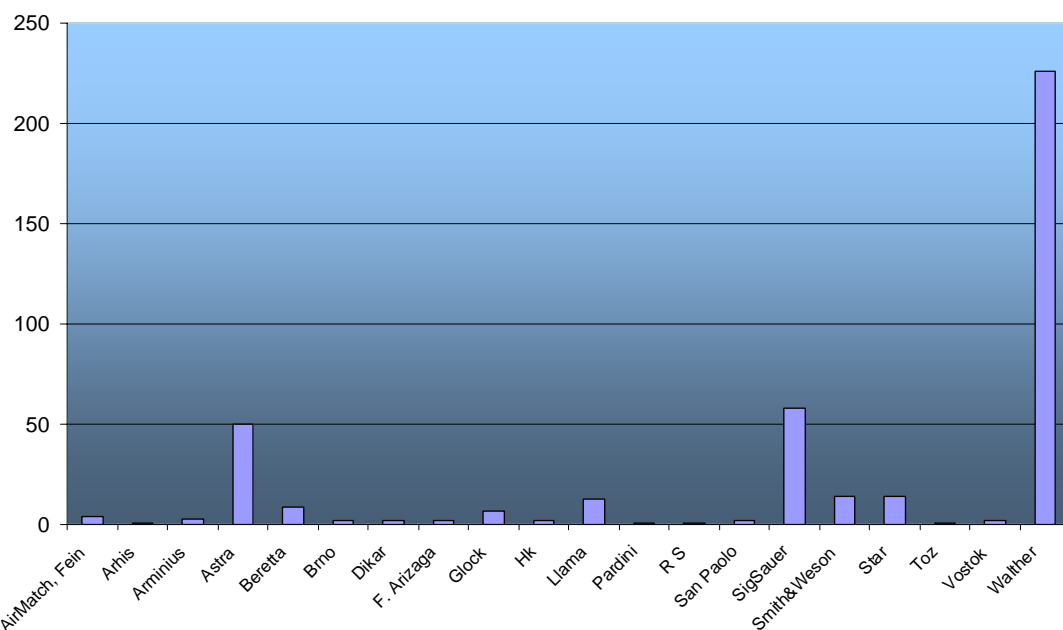



Secretaría General.

Armería

Desglose de armamento reglamentario y particular por asignación.

Asignación	Pistolas						Revólveres				Total
	P 9 Pb	9 L	P 9 corto	P 22mm	45	P 4,5mm	44	R 357 mágnium	R 38mm	R 22mm	
Personal	303	1	11	13	7	0	2	2	22	0	361
Academia	6	0	0	2	0	4	0	0	5	3	20
Armería	7	0	0	0	0	0	0	1	24	0	32
Otros	0	0	0	0	0	0	0	0	1	0	1
Total útil	316	1	11	15	7	4	2	3	52	3	414
Destruídas	0	0	0	0	0	0	0	4	10	0	14
Total	316	1	11	15	7	4	2	7	62	3	428

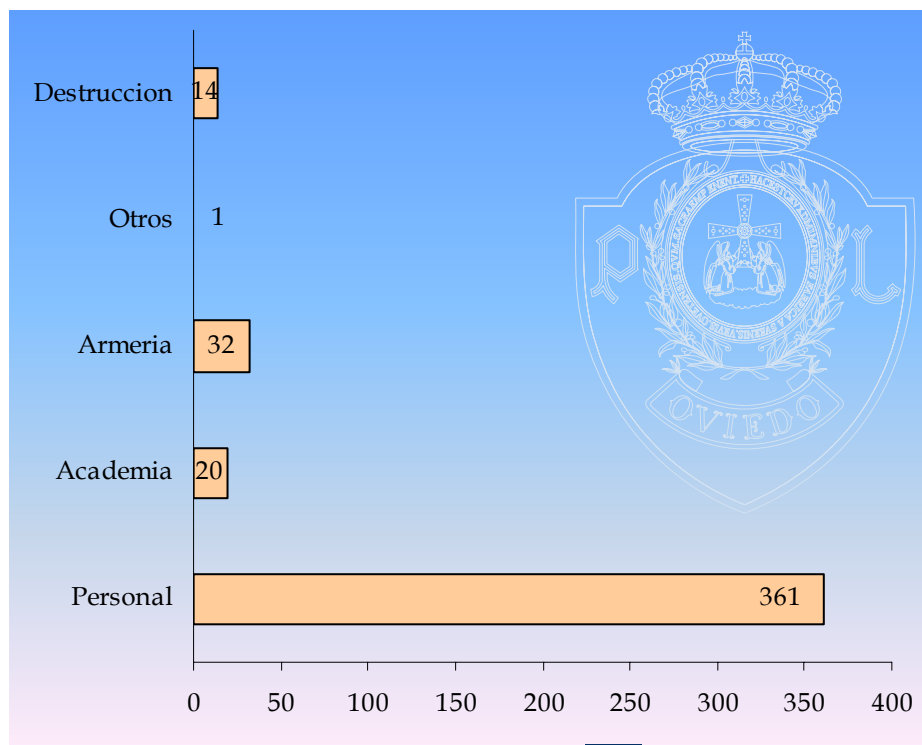

Secretaría General.

Armería

Desglose de armas largas particulares.

Marca	Calibres												Total
	Escopetas				Rifles					Carabinas	Avancarga		
	E 12	E 16	E 20	E 410	R 357	R 7 mm	270	R 30.30	R 30.06	C22	45	50	
A.Z.	1	0	1	0	0	0	0	0	0	0	0	0	2
Aramberri	1	0	0	0	0	0	0	0	0	0	0	0	1
Aya	1	0	0	0	0	0	0	0	0	0	0	0	1
Benelli	2	0	0	0	0	0	0	0	0	0	0	0	2
Bettdiamon	1	0	0	0	0	0	0	0	0	0	0	0	1
Bul	1	0	0	0	0	0	0	0	0	0	0	0	1
C.K.	0	0	0	1	0	0	0	0	0	0	0	0	1
Cantarini	1	0	0	0	0	0	0	0	0	0	0	0	1
Crucelégui	2	0	0	0	0	0	0	0	0	0	0	0	2
Dikar	0	0	0	0	0	0	0	0	0	0	1	1	2
El Perro	0	1	0	0	0	0	0	0	0	0	0	0	1
Erma	0	0	0	0	0	0	0	0	0	1	0	0	1
F.A.	3	1	0	0	0	0	0	0	0	0	0	0	4
F.S.C.	6	0	0	0	0	0	0	0	0	0	0	0	6
Hércules	1	0	0	0	0	0	0	0	0	0	0	0	1
I.G.	1	0	0	0	0	0	0	0	0	0	0	0	1
Iru	1	0	0	0	0	0	0	0	0	0	0	0	1
Jabe	2	0	0	0	0	0	0	0	0	0	0	0	2
Lamber	3	0	0	0	0	0	0	0	0	0	0	0	3
Laurona	1	0	0	0	0	0	0	0	0	0	0	0	1
Miroku	0	0	0	0	0	0	0	0	0	2	0	0	2
Mundial	1	0	0	0	0	0	0	0	0	0	0	0	1
Onea	0	0	0	0	0	0	0	0	0	2	0	0	2
P.L.	0	0	0	1	0	0	0	0	0	0	0	0	1
Pioner	1	0	0	0	0	0	0	0	0	0	0	0	1
S.B.	0	0	0	0	0	0	0	0	0	1	0	0	1
Silma	1	0	0	0	0	0	0	0	0	0	0	0	1
Strong	1	0	0	0	0	0	0	0	0	0	0	0	1
V.S.	2	1	0	0	0	0	0	0	0	0	0	0	3
Winchester	0	0	0	0	0	0	0	1	0	2	0	0	3
Fabarm	1	0	0	0	0	0	0	0	0	0	0	0	1
Jabalí	1	0	0	0	0	0	0	0	0	0	0	0	1
Gevarm	0	0	0	0	0	0	0	0	0	1	0	0	1
Ruger	0	0	0	0	0	0	1	0	0	0	0	0	1
La Española	0	1	0	0	0	0	0	0	0	0	0	0	1
Z. H.	3	0	0	1	0	0	0	0	0	0	0	0	4
Toz	0	0	0	0	0	0	0	0	0	1	0	0	1
Remington	0	0	0	0	0	0	1	0	1	0	0	0	2
Auschtun	0	0	0	0	0	0	0	0	0	1	0	0	1
Franchi	2	0	0	0	0	0	0	0	0	0	0	0	2
Iu	1	0	0	0	0	0	0	0	0	0	0	0	1
MG	0	1	0	0	0	0	0	0	0	0	0	0	1
Marlin	0	0	0	0	2	0	0	0	0	1	0	0	3
J. Z	1	0	0	0	0	0	0	0	0	0	0	0	1
Terrible	1	0	0	0	0	0	0	0	0	0	0	0	1
Seam	1	0	0	0	0	0	0	0	0	0	0	0	1
F. N.	1	0	0	0	0	1	0	0	0	0	0	0	2
Lig	1	0	0	0	0	0	0	0	0	0	0	0	1
Brno	0	0	0	0	0	0	0	0	0	1	0	0	1
Total	47	5	1	3	2	1	2	1	1	13	1	1	78



Secretaría General. Oficina de hallazgos.

	Pag
Relación de objetos y moneda registrados en la oficina de hallazgos por meses.	19
Movimientos de entrada y salida de objetos y moneda.	20



Secretaria General. Oficina de hallazgos.

Relación de objetos y moneda registrados en la oficina de hallazgos por meses.

Objetos	Ene	Feb	Mar	Abr	May	Jun	Jul	Ago	Sep	Oct	Nov	Dic	Totales
Bolsos	2	5	2	3	3	4	3	1	3	2	1	1	30
Carteras	50	50	51	34	42	44	33	41	76	53	31	29	534
Documentaciones	221	203	261	165	200	211	163	144	272	317	131	125	2.413
Gafas	3	1	4	6	1	2	4		4	3	7	1	36
Joyas			1		2		1				1		5
Llaveros	2	1	1	1	7		1		1		1	1	16
Relojes				2	2			2				2	8
Teléfonos	1	5	5	4	26	3	4	5	4	1	5	4	67
Varios		1		1	4	4	4	1	2	1	4	1	23
Total	279	266	325	216	287	268	213	194	362	375	180	164	3.129

Moneda	Ene	Feb	Mar	Abr	May	Jun	Jul	Ago	Sep	Oct	Nov	Dic	Totales
Euros €	1.123,31	30,95	211,10	287,68	46,04	245,18	177,84	403,18	67,02	279,66	543,98	404,36	3.820,30

Totales acumulados de entrada de objetos por meses

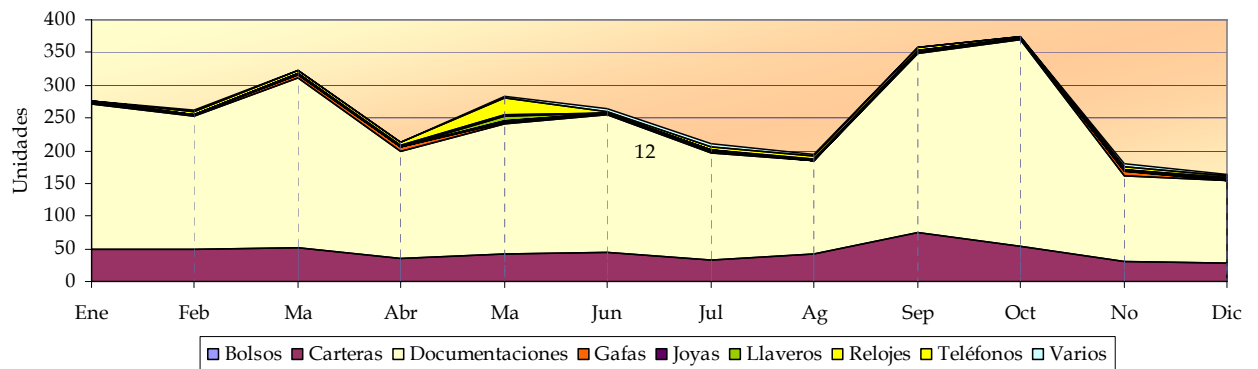

Objetos perdidos

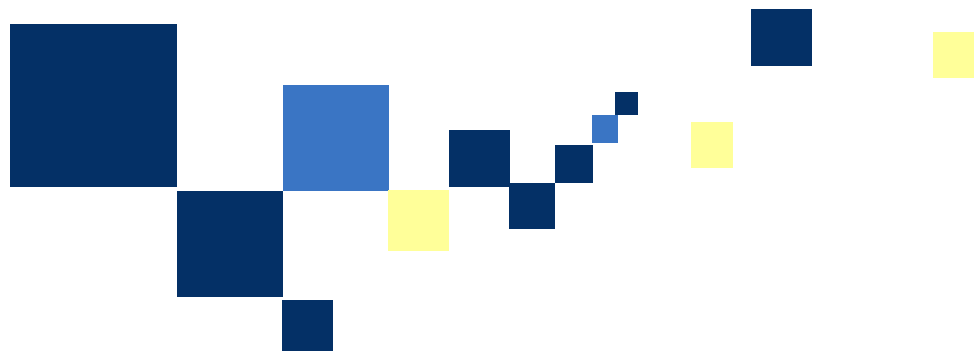

Secretaria General. Oficina de hallazgos.

Movimientos de entrada y salida de objetos y moneda.

Concepto	Entrada	Salida	En depósito
Bolsos	30	28	2
Carteras	534	510	24
Documentaciones	2.413	2.215	198
Gafas	36	7	29
Joyas	5		5
Llaveros	16	11	5
Relojes	8	1	7
Teléfonos	67	19	48
Varios	23	11	12
Totales	3.132	2.802	330
Moneda	Entrada	Salida	En depósito
Euros €	3.820,30	3.123,60	697





Parque Móvil y taller mecánico.

Parque de vehículos



Pag
22



Parque Móvil y taller mecánico.

Parque de vehículos

Vehículos	Total Total
Turismos	33
Furgonetas	6
Todo-Terreno	4
Radar	1
Motocicletas	64
Totales	108

Parque de vehículos

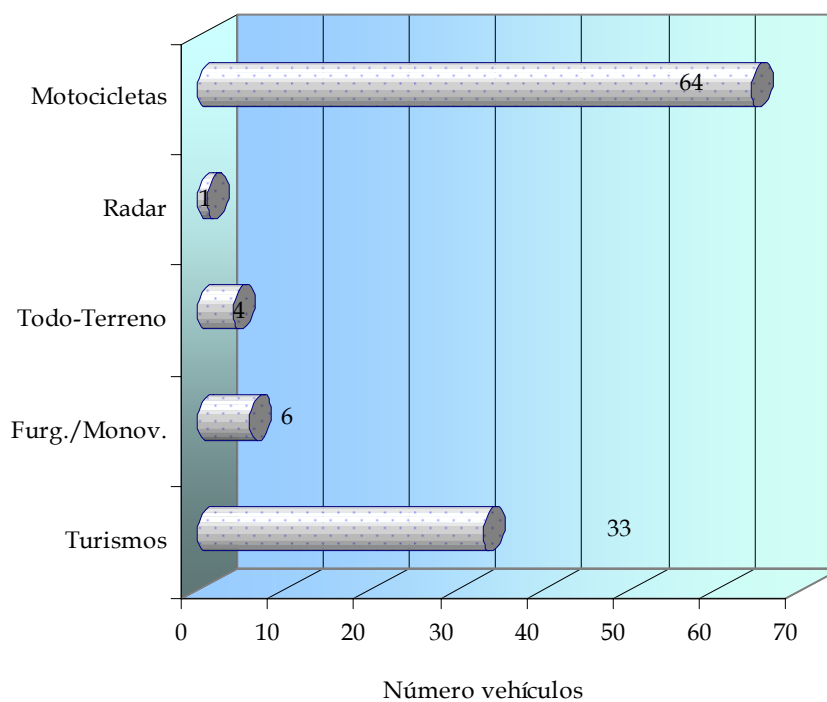



DIVISION DE SERVICIOS OPERATIVOS

Seguridad Ciudadana 092.

Intervenciones por tipo de servicio atendido.

Pag

24

Resumen gráfico de intervenciones.

25

Identificaciones y detenciones.

26

Destacamento de Trubia.

27

Unidad de Policía Judicial.

31

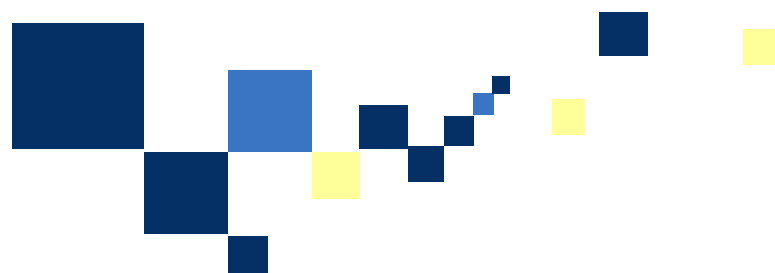



Seguridad Ciudadana 092.

Intervenciones por tipo de servicio atendido.

Tipo servicio	Desglose	Parcial	Nº total intervenc.	%
Accidentes	Sin heridos	1.787	2.230	16,91%
	Con heridos	443		
Ordenanzas Municipales	Control de licencias	111	2.835	21,50%
	Ruidos	647		
	Señalización y anomalías vía	430		
	Animales	232		
	Basuras/fachadas/pintadas	195		
	Normativa bares/precintos	586		
	Mendicidad	189		
	Venta ambulante	28		
	Otros	417		
Seguridad Ciudadana	Robos	129	1.291	9,79%
	Hurtos	66		
	Contra personas	353		
	Contra orden público	371		
	Daños	98		
	Contra libertad sexual	8		
	Incendios	1		
	Otros	265		
Auxilios / Avisos	Auxilios	2.280	2.833	21,49%
	Avisos	553		
Tráfico / Transportes	Acompañamientos transportes	183	925	7,02%
	Manifestaciones/concentraciones	105		
	Controles documentación	89		
	Delitos seguridad vial	206		
	Cortes de calles	60		
	Denuncias por infracción	256		
	Movimientos de vehículos	26		
Queja particular	Quejas	459	459	3,48%
Vigilancia / Ronda	En vehículo por instalac. municipales	2.027	2.027	15,37%
Otros		585	585	4,44%
Total servicios		13.185	13.185	

NOTA: Las 13.185 intervenciones o servicios atendidos en primera instancia generaron en ocasiones un segundo y tercer servicio diferente al inicial

Seguridad Ciudadana 092.

Resumen gráfico de intervenciones.

Tipo servicio	Número intervenciones	Color	%
Accidente	1.994	1	16,49%
Ordenanzas Municipal	2.301	2	19,03%
Seguridad Ciudadana	1.222	3	10,11%
Auxilio / Aviso	2.718	4	22,48%
Tráfico / Transportes	971	5	8,03%
Quejas particular	333	6	2,75%
Vigilancia / Ronda	2.046	7	16,92%
Otros	507	8	4,19%
Total servicios reales	12.092		

Intervenciones totales por tipo de servicio

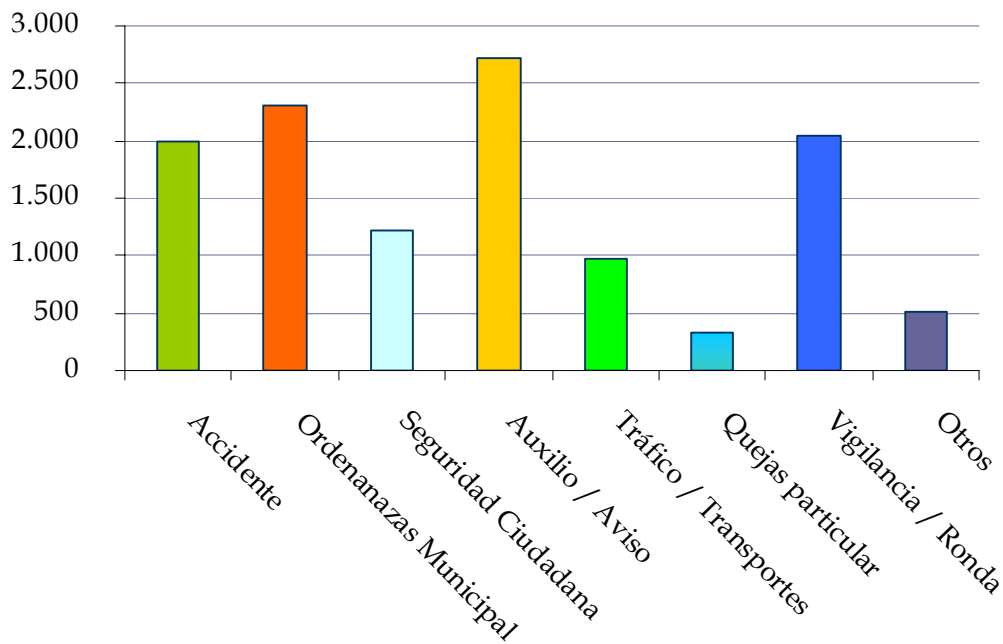

Porcentajes de los servicios por tipo

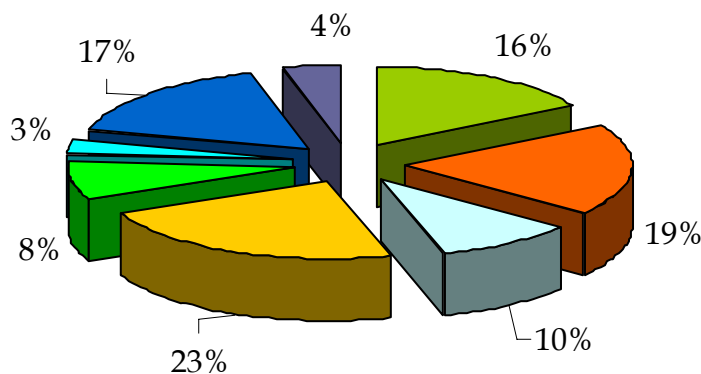

Seguridad Ciudadana 092.

Identificaciones y detenciones.

Datos relativos a Seguridad Ciudadana

Identificaciones a mayores de edad	5.331
Identificaciones a menores de edad	111
Total Identificaciones practicadas	5.442

Excluidas las diligencias por alcoholemia con resultado negativo

Detenciones a mayores de edad	374
Detenciones a menores de edad	5
Total detenciones practicadas	379

Excluidas las diligencias por alcoholemia con resultado negativo

Diligencias remitidas al juzgado	434
----------------------------------	------------

Vehículos de cuatro ruedas recuperados	24
Vehículos de dos ruedas recuperados	8
Total vehículos recuperados	32

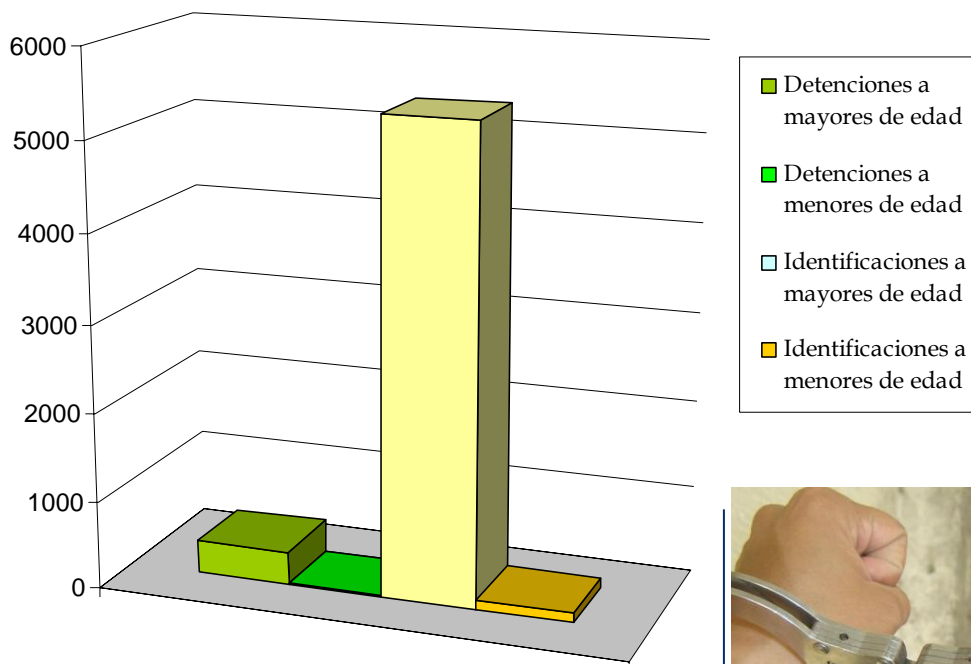



Destacamento de Trubia

Desglose de intervenciones por localidades.

Desglose de intervenciones por conceptos.

Avisos por intervenciones a otros organismos o servicios.

Pag

28

29

30

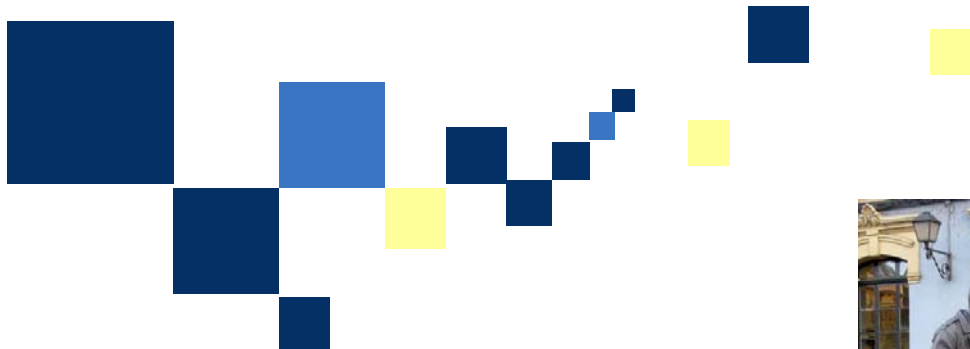
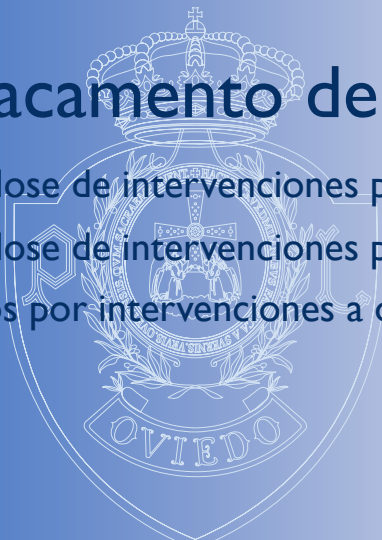



Destacamento de Trubia.

Desglose de intervenciones por localidades.

DESGLOSE DE INTERVENCIONES POR LOCALIDADES						
LOCALIDAD	PARTES INCIDENCIAS	ACTAS	INFORMES	NOTIFICACIONES	DENUNCIAS	TOTAL
Caces	9	8	6	0	0	23
Camales	6	1	1	1	0	9
Cataluña	17	6	3	1	0	27
El Sierro	1	4	0	0	0	5
Feleches	4	4	3	2	0	13
Fuso	1	0	1	0	0	2
Godos	5	2	6	2	0	15
La Riera	34	10	14	7	1	66
Las Cuestas	8	7	5	1	0	21
Llamas	6	1	7	0	0	14
Molino	2	3	3	0	1	9
Pedregal	2	4	2	0	0	8
Perlavia	5	8	0	0	0	13
Perlin	12	2	5	2	0	21
Pintoria	7	5	3	2	0	17
Priañes	3	1	1	0	0	5
Puerto	8	5	3	3	0	19
Requejo	6	7	7	2	0	22
San Andres	13	6	8	1	0	28
San Pedro de Nora	2	0	0	0	0	2
Siones	6	7	0	0	0	13
Sograndio	13	11	9	3	0	36
Soto	23	12	5	3	0	43
Trubia	107	58	52	10	15	242
Udrion	7	9	4	1	0	21
Villar	1	4	1	0	0	6
Villarin	17	21	16	2	1	57
Villarmil	2	2	0	0	0	4
TOTALES	327	208	165	43	18	761



Destacamento de Trubia.

Desglose de intervenciones por conceptos.

DESGLOSE DE INTERVENCIONES POR CONCEPTOS						
CONCEPTO	PARTES INCIDENCIAS	ACTAS	INFORMES	NOTIFICACIONES	DENUNCIAS	TOTAL
Accidentes con heridos	3	0	0	0	0	3
Accidentes sin heridos	12	0	0	0	0	12
Aperturas con licencia	0	0	0	0	0	0
Aperturas sin licencia	0	0	1	0	0	1
Auxilio a personas	7	0	0	0	0	7
Averiguaciones de domicilio	2	0	4	0	0	6
Averiguaciones titular propiedad	1	0	5	0	0	6
Contenedores con licencia	0	0	2	0	0	2
Contenedores sin licencia	0	0	15	0	0	15
Daños a la propiedad privada	3	0	1	0	0	4
Daños a la propiedad publica	15	0	5	0	0	20
Delitos y faltas	12	0	0	0	0	12
Denuncias a vehículos	0	0	0	0	16	16
Edificios en mal estado	4	0	5	0	0	9
Fiestas, actos y celebraciones	4	0	16	0	0	20
Informes a Jefatura	0	0	32	0	0	32
Informes de residencia y convivencia	7	0	1	0	0	8
Informes sobre actividad	0	0	0	0	0	0
Intervenciones con animales	29	0	2	0	0	31
Notificaciones	37	0	4	1	0	42
Objetos Perdidos	4	2	2	0	0	8
Obras con licencia	0	140	2	0	0	142
Obras con licencia que no se ajustan	0	6	0	0	0	6
Obras con solicitud	0	21	0	0	0	21
Obras sin licencia	0	31	1	0	0	32
Obras y apertura	0	1	0	0	0	1
Ocupación Vía Pública	2	1	3	0	0	6
Paralización de Obras	1	0	0	0	0	1
Quejas y denuncias	48	0	8	0	0	56
Seguridad ciudadana	27	0	3	0	0	30
Señalización	2	0	15	0	0	17
Terrazas	0	5	1	0	0	6
Transportes especiales	12	0	0	0	0	12
TOTALES	232	207	128	1	16	584

Destacamento de Trubia.

Avisos por intervenciones a otros organismos o servicios.

AVISOS POR INTERVENCIONES A OTROS ORGANISMOS O SERVICIOS						
ENTIDAD	PARTES INCIDENCIAS	ACTAS	INFORMES	NOTIFICACIONES	DENUNCIAS	TOTAL
Aqualia	6	0	2	0	0	8
Intervenciones SEIS	17	0	0	0	0	17
Confederación Hidrografica	3	0	1	0	0	4
Electricidad Llano	8	0	0	0	0	8
Fomento	24	0	4	0	0	28
Hidroeléctrica del Cantabrico	1	0	0	0	0	1
Medio ambiente	21	0	15	0	0	36
Parques y jardines	0	0	0	0	0	0
Principado de Asturias	1	0	0	0	0	1
Proygrasa	1	0	0	0	0	1
Sanidad	1	0	0	0	0	1
Vías	6	0	4	0	0	10
TOTALES	89	0	26	0	0	115





Unidad de Policía Judicial.

Grupos y oficina victimas violencia domestica.
Servicios e informes realizados.

Pag

32

Intervenciones de convivencia ciudadana y oficios judiciales.

34

Total de servios realizados y detenciones.

35

Tramitación de documentos.

36

Sección de atestados y oficina de denuncias.

37



Unidad de Policía Judicial.

Grupos y oficina victimas violencia domestica

Servicios e informes realizados.

SEGUIMIENTO Y CONTROL DE ORDENES DE ALEJAMIENTO, VIOLENCIA DE GENERO Y DOMESTICA Y DE VIOLENCIA ORDINARIA	
1) Órdenes de alejamiento de violencia de género	356
2) Órdenes de alejamiento de violencia doméstica	14
3) Órdenes de alejamiento de violencia ordinaria	106
TOTAL DE ORDENES	476
4) Intervenciones realizadas por violencia doméstica	28
6) Intervenciones realizadas por violencia de género	22
7) Detenciones por violencia de género	28
8) Intervenciones por quebrantamiento de órdenes de alejamiento	38
TOTAL INTERVENCIONES	116
INTERVENCIONES EN MATERIA DE SEGURIDAD CIUDADANA	
1> Plan operativo de respuesta policial en el trafico minorista, tenencia y consumo de sustancias estupefacientes en zonas, lugares y locales de ocio y diversión.	
Plan operativo de respuesta policial en el trafico minorista, tenencia y consumo de sustancias estupefacientes en centros educativos y sus proximidades	
- Intervenciones realizadas por tráfico de sustancias estupefacientes	49
- Actas por tráfico de sustancias estupefacientes	46
- Detenciones por tráfico de sustancias estupefacientes	17
- Intervenciones por consumo de sustancias estupefacientes	46
- Actas por consumo de sustancias estupefacientes:	26
▪ Informes a Delegación del Gobierno	26
▪ Informes a Fiscalía	26
▪ Informes a Delegación de Gobierno, Área de Sanidad	26
TOTAL INTERVENCIONES	262

Unidad de Policía Judicial.

Grupos y oficina víctimas violencia domestica

Servicios e informes realizados.

2> INTERVENCIONES RELACIONADAS CON EL REGLAMENTO DE ARMAS	
- Intervenciones realizadas por ocupación de armas	8
- Actas de ocupación de armas	8
- Armas ocupadas:	
▪ Navaja	5
▪ Navaja automática	1
▪ Cuchillo	2
▪ Catana	0
▪ Tijeras	0
TOTAL INTERVENCIONES	24
3> CONTROL DE HORARIOS DE LOCALES	
- Controles de horarios de locales realizados	34
- Actas realizadas a locales	34
TOTAL INTERVENCIONES	68
INTERVENCIONES CON MENORES	
1> PROGRAMA DE INTERVENCION DE ABSENTISMO ESCOLAR	
- División geográfica del Municipio	6 zonas
- Número de centros controlados	47
- Intervenciones realizadas	
▪ Identificaciones	57
▪ Acompañamiento a centros escolares	41
▪ Acompañamiento a hogar familiar	0
▪ Acompañamiento a centro de menores	0
▪ Otras	4
TOTAL INTERVENCIONES	102
2> OTRAS INTERVENCIONES CON MENORES	
TOTAL INTERVENCIONES	21

Unidad de Policía Judicial.

Grupos y oficina víctimas violencia domestica

Intervenciones de convivencia ciudadana y oficios judiciales.

INTERVENCIONES EN MATERIA DE CONVIVENCIA CIUDADANA	
- Vigilancia "Plaza del Fontán" y "Parque Campillín"	
■ Intervenciones en "Plaza del Fontán"	45
■ Identificaciones "Plaza del Fontán"	77
■ Intervención por venta ambulante sin autorización:	16
<u>Material incautado:</u>	
CD's	129
DVD's	158
Bolsos	25
Cinturones	48
Perfumes	20
Carteras	18
Otros	38
■ Intervención por mendicidad	
- Intervenciones en materia de mendicidad	24
- Intervenciones por mendicidad en "Plaza del Fontán" y "Zona Centro".	121
Intervenciones realizadas	47
Identificaciones	54
■ Intervención por consumo de bebidas en la vía pública	6
■ Intervención por tenencia y consumo de sustancias estupefacientes	3
- Vigilancia "Parque Ave María"	39
■ Identificaciones "Parque Ave María"	24
- Otras Vigilancias.	10
■ Identificaciones en otras zonas.	38
- Acompañamientos y/o traslados	0
TOTAL INTERVENCIONES	940
OFICIOS JUDICIALES	
- Vigilancia y control de cumplimiento de penas de localización permanente	253
- Averiguaciones de domicilio	38
- Notificación de citaciones judiciales	294
- Órdenes de localización y detención	6
TOTAL OFICIOS	591



Unidad de Policía Judicial.

Grupos y oficina victimas violencia domestica

Total de servios realizados y detenciones.

SERVICIOS DE ESCOLTA Y PROTECCION DE AUTORIDADES	
TOTAL DE SERVICIOS REALIZADOS	126

DETENCIONES	
- Por violencia de género, doméstica u ordinaria	66
- Tráfico de sustancias estupefacientes	17
- Venta ambulante	0
- Inmigrantes ilegales	0
- Supuesta estafa	2
- Otras	6
TOTAL DE SERVICIOS REALIZADOS	91

TOTAL INTERVENCIONES UNIDAD POLICIA JUDICIAL	1533
---	-------------

Unidad de Policía Judicial.

Grupos y oficina victimas violencia domestica

Tramitación de documentos.

TRAMITACION DE DOCUMENTOS	
- Documentos remitidos por Juzgados	
▪ Documentos sobre órdenes de alejamiento	370
▪ Vigilancia y control de cumplimiento de penas de localización permanente	253
▪ Averiguaciones de domicilio	28
▪ Notificación de citaciones Judiciales	294
▪ Órdenes de localización y detención	6
- Documentos remitidos por otros Cuerpos y Fuerzas de Seguridad del Estado:	
▪ Documentos sobre órdenes de alejamiento	237
- Documentos remitidos por el Centro Penitenciario de Villabona	108
- Otros documentos recibidos	32
TOTAL DOCUMENTOS	1328
- Documentos remitidos a Juzgados	
▪ Por órdenes de alejamiento	224
▪ Vigilancia y control de cumplimiento de penas de localización permanente	253
▪ Averiguaciones de domicilio	28
▪ Notificación de citaciones Judiciales	138
▪ Órdenes de localización y detención	6
- Documentos remitidos a Delegación del Gobierno	31
- Documentos remitidos a Fiscalía	27
- Documentos remitidos a Delegación de Gobierno, Área de Sanidad	26
- Documentos remitidos a otros Cuerpos y Fuerzas de Seguridad del Estado	15
▪ Sobre intervención por consumo de sustancias estupefacientes	26
- Documentos remitidos al Centro Penitenciario de Villabona	78
- Documentos remitidos a Servicios Sociales	58
- Documentos remitidos a diversas Concejalías del Ayuntamiento de Oviedo	114
- Documentos remitidos a otras Instituciones	78
- Documentos internos	15
- Otros documentos remitidos	10
TOTAL DOCUMENTOS	1127



Unidad de Policía Judicial.

Sección de atestados y oficina denuncias

	Pag
Registro de accidentes: Datos generales	38
Clasificación de accidentes por modalidad.	39
Clasificación de accidentes por lesividad.	39
Delitos contra la seguridad vial.	40
Accidentes y delitos contra la seguridad vial.	41
Accidentes y calles mas significativas.	42
Documentos registrados en el Libro de Salida al Juzgado.	43
Documentos registrados en el Libro de Salida al Ayuntamiento.	44
Documentos registrados remitidos a otros Organismos Públicos, Privados y/o Particulares	45



Unidad de Policía Judicial.

Sección de atestados y oficina denuncias

Registro de accidentes: Datos generales.

Sin heridos	Con heridos	Total
Diligencias a Prevención	Remitidos al Juzgado de Guardia	Accidententes
1240	402	1642

Registro de accidentes: Clasificación y total de personas afectadas

Personas afectadas	Fallecidos	1
	Graves	27
548	Leves	520

De los 415 accidentes con heridos, se instruyeron	
26	Delitos por alcoholemia (art. 379.2 C.P.)
1	Delito por pérdida de puntos (art. 284 C.P.)
1	Delito por carecer licencia de conducción (art. 284 C.P.)



Unidad de Policía Judicial.

Sección de atestados y oficina denuncias

Clasificación de accidentes por modalidad

Tipo accidente	Acc. Sin heridos	Acc. Con Heridos	Totales
Alcance	204	114	318
Atropellos	4	80	84
Embestida	286	98	384
Topetazos	9	15	24
Raspado negativo	236	23	259
Raspado positivo	22	1	23
Salida	9	18	27
Choques	344	14	358
Caídas	0	16	16
Otros	126	23	149
Totales	1240	402	1.642

Clasificación de accidentes por lesividad

Tipo accidente	Heridos graves	Heridos leves	Totales
Alcance	0	194	194
Atropellos	8	91	99
Embestida	4	115	119
Topetazos	2	10	12
Raspado negativo	0	27	27
Raspado positivo	1	1	2
Salida	2	14	16
Choques	2	18	20
Caídas	2	19	21
Otros	2	51	53
Totales	23	540	563



Unidad de Policía Judicial.

Sección de atestados y oficina denuncias

Delitos contra la seguridad vial.

DELITO	Total Anual
Alcoholemias (379 C.P.)	268
por accidente	108
por síntomas	67
por infracción	86
por control	7
Conducción temeraria (380 C.P.)	2
Conducción temeraria con desprecio de la vida (381 C.P.)	0
Negativa a someterse a las pruebas (383 C.P.)	18
Por carencia de permiso (384 C.P.)	72
por pérdida de puntos	25
por sentencia judicial	14
por no haberlo obtenido	33
Originar grave riesgo a la circulación (385 C.P.)	0
Total Anual	360

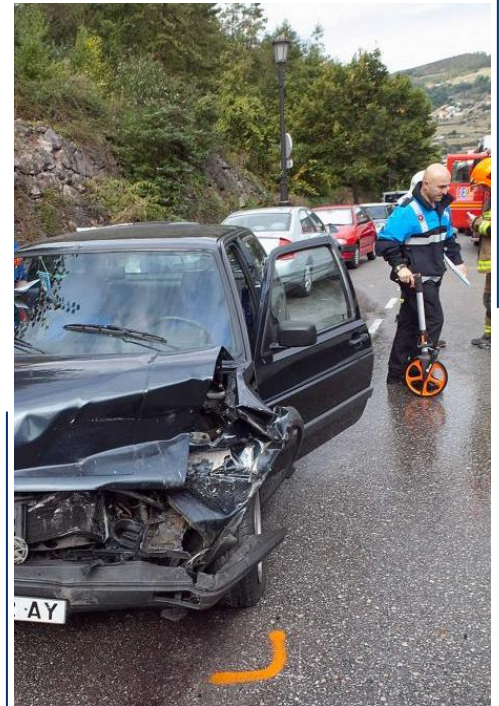

Alcoholemias administrativas.(art 30 RGC).

En accidentes con heridos	0
En accidentes sin heridos.	8
Sin accidente	35
TOTAL	43

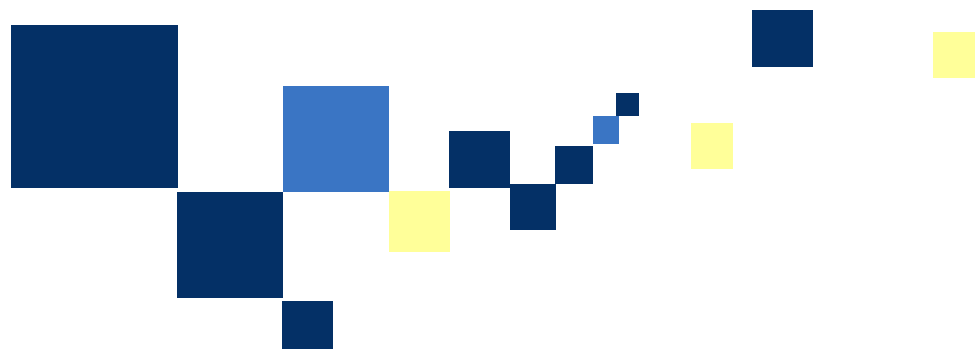



Unidad de Policía Judicial.

Sección de atestados y oficina denuncias

Accidentes y delitos contra la seguridad vial.

Mes	Total
Enero	171
Febrero	182
Marzo	205
Abril	146
Mayo	198
Junio	162
Julio	151
Agosto	106
Septiembre	162
Octubre	161
Noviembre	166
Diciembre	171
Total	1981

Accidentes y delitos contra la seguridad vial en 2012

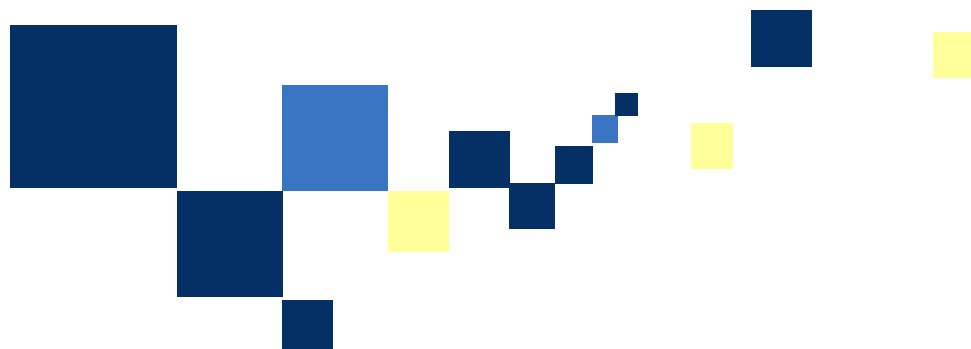
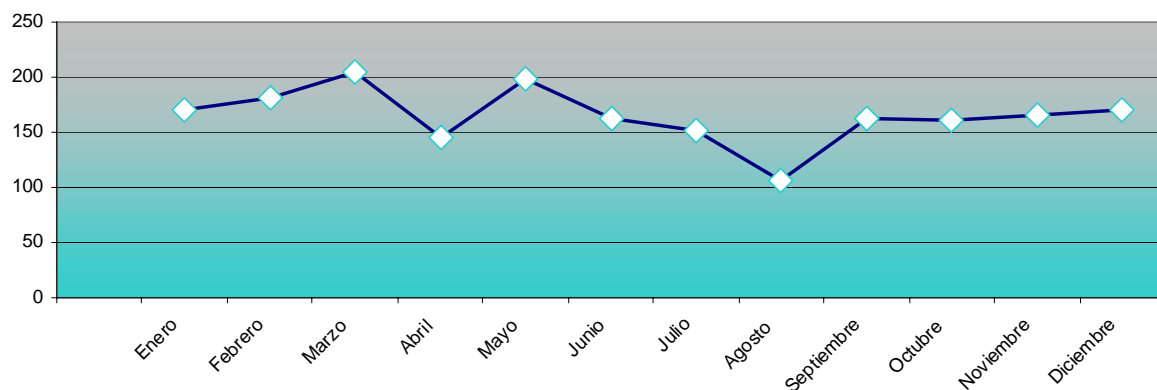



Unidad de Policía Judicial.

Sección de atestados y oficina denuncias

Accidentes y calles mas significativas.

Calle	Total acc.
Avenida de los Monumentos	14
Avenida de Santander	7
Avenida del Cristo	14
Avenida del Mar	18
Calle Adelantado de Florida	6
Calle Argañosa	14
Calle Corredoria	11
Calle Fuertes Acevedo	21
Calle General Elorza	37
Calle González Besada	13
Calle Hermanos Menéndez Pidal	9
Calle Independencias	22
Calle Jesús Sáenz de Miera	10
Calle Muñoz Degraín	25
Calle Padre Vinjoy	10
Calle Pepe Cosmen	19
Calle Real Oviedo	15
Calle Ronda Sur	14
Calle San Lazaro y glorieta	20
Calle Tenderina	30
Calle Uría	12
Calle Vázquez de Mella	18
Carretera N-634	31
Glorieta de Fozaneldi	30
Plaza de Castilla	58
Plaza de la Cruz Roja	47
Resto de calles	1.117
Totales	1.642

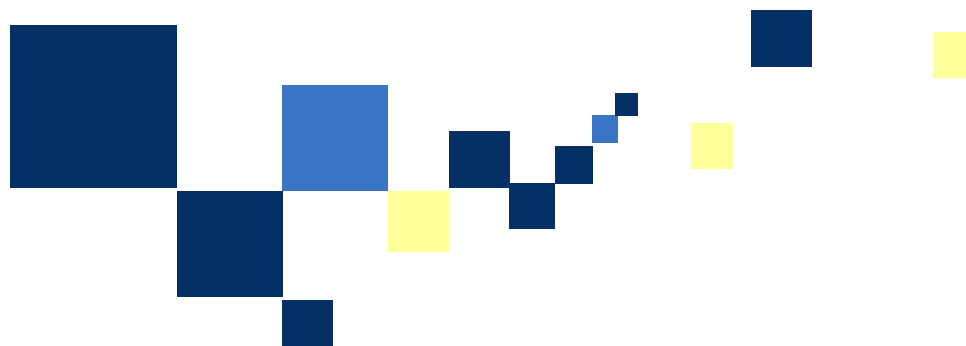



Unidad de Policía Judicial.

Sección de atestados y oficina denuncias

Documentos registrados en el Libro de Salida al Juzgado.

Entidades	Total	Concepto 1	Núm. 1	Concepto 2	Núm. 2
Juzgados de Guardia	169	Informes remitidos	169	Accidentes de circulación	39
				Accidentes laborales	2
				Agresiones	1
				Perros peligrosos sin seguro	4
				Daños a mobiliario / árboles, etc.	3
				Delitos contra la seg. Tráfico	4
				Entradas en domicilio	16
				Fallecimientos	3
				Incendios	2
				Insultos a Agentes de Autoridad	6
				Internamientos	3
				Lesiones en vía pública	28
				Mordeduras de perro	8
				Suicidios frustrados	4
				Suicidios	1
				Falsificación de tarjetas minusvalía	20
				Incautaciones de droga	1
				Pintadas	2
				Faltas contra propiedad intelectual	0
Quebrantamientos de condena	1				
Otros	21				
Juzgados de Instrucción	151	Informes solicitados	149	Accidentes de circulación	119
				Alcoholemias	1
				Averiguaciones de domicilio	1
				Otros	28
		Informes remitidos	2	Accidentes de circulación	0
				Acompañamientos	1
				Internamientos	1
				Mordeduras de perro	0
				Otros	0
Juzgados de lo Penal	1	Informes solicitados	1	Análítica de prueba de alcoholemia	1
				Otros	0
Tribunal Superior Justicia de Asturias	20	Informes	20	Fiscal Especial de Seguridad Vial	4
				Fiscalía de menores	15
				Otros	1
Contencioso Administrativo	1	Informes solicitados	1	Copia de diligencias	1
Otros juzgados	1	Instrucción Siero	1	Juzgado de violencia sobre la mujer	1
Total Registro Libro Juzgado		343			



Unidad de Policía Judicial.

Sección de atestados y oficina denuncias

Documentos registrados en el Libro de Salida al Ayuntamiento.

Destinatarios	Total	Concepto 1	Núm. 1	Concepto 2	Núm. 2	Concepto 3	Núm. 3				
Negociados del Ayuntamiento	492	Abogacía Consistorial	24	Denuncia de lesiones por caída	12						
				Informes accidentes	2						
				Asuntos jurídicos	10						
				Incendio	0						
		Teniente de Alcalde	0	Informes	0						
		Concejal Delegado Seguridad Ciudadana	0	Informes	0						
		Concejal Delegado Personal	0	Informes	0						
		Conservación y Policía Urbana	1	Mediciones de ruidos	0	Positivas	0		0		
						Negativas	0		0		
						Desestimadas	0		0		
		Otros informes	1								
		Disciplina Urbanística	3	Mediciones de ruidos (a locales comerciales)	0	Positivas	0		0		
						Negativas	0		0		
						Desestimadas	0		0		
						Quebrantamientos	0				
		Otros informes	3								
		Medio Ambiente	33	Otros informes	33						
						Molestias de ruidos varios	0				
						Molestias de perros/vacas	0				
						Armería	13				
		Negociados Policía Local:	359	Daños	79	A hitos (pivotes)	7		7		
						A instal. cámaras TV-Cruces	0		0		
						A semáforos	0		0		
						A señalización	27		27		
						A vallas	45		45		
		Secretaría General	359	Hallazgos	0						
						Transportes	1				
						Comisario Principal	125	Actas	42		42
						T.A.G	122	Mediciones de ruidos	73		73
						Contestación alegaciones	0	Otros	10		10
Ordenanza Convivencia	19										
Parques y Jardines	39	Daños	39	A bancos	2		2				
				A jardines/árboles/jardineras	33		33				
				A fuentes	0		0				
				A papeleras	4		4				
Patrimonio	3	Informes	2								
				Reclamación de Daños	1						
Personal	0	Denuncia a funcionarios	0								
Servicios Veterinarios	0	Notificaciones	0								
Vías y Transportes	14	Daños	14	Por baches/desprendimientos	4		4				
				Por obras en vía pública	0		0				
				Por calzada en mal estado	2		2				
				Por alcantarillas defectuosas	0		0				
				Causados por vehículos	0		0				
				Otros	8		8				
Bienestar Social	12	Informes	12								
Otros	4	Informes	4								
Totales	492		492								



Unidad de Policía Judicial.

Sección de atestados y oficina denuncias

Documentos registrados remitidos a otros Organismos Públicos, Privados y/o Particulares.

Destinatarios	Total	Concepto 1	Núm.1	Concepto 2	Núm.	Concepto 3	Núm.3		
Organismos Públicos, Entidades y Empresas	219	Consorcio de Seguros	14	Informes	14				
		Delegación de Gobierno	36	Incautaciones de droga	2				
				Intervención de armas	6				
				Ley Seguridad Ciudadana	23				
				Otros	5				
		Hospital Central de Asturias	4	Solicitud de análisis de sangre	4				
		Electricidad Llano	24	Daños	24	A farolas	24		
						A registros/tapas, etc.	0		
						A postes de tendido eléctrico	0		
		Instituto de Metrología	5			Verificación de sonómetros	3		
						Verificaciones de etilómetros	2		
		TELVENT Tráfico	16	Informes	16				
		Jefatura Provincial de Tráfico de Asturias	0			Remisión Permiso Conducción	0		
						Petición datos	0		
		Mº de Obras Públicas	1	Daños a señalización	1				
		Mº de Industria	0	Certificados de etilómetros	0				
		Principado de Asturias	27			Consejería de Fomento	3	Daños (calzada mal estado)	1
							Daños a Señalización	2	
							Solic. inf. diagrama Tacógrafo	0	
						Consejería de Industria	1	Otros	1
						Consejería Medio Rural y Pesca	18	Perros	18
						Consejería de Medio Ambiente	0	Otros	0
						Consejería de Sanidad	4	Análisis de droga	4
								Incineración (animal)	0
						Consejería de Administraciones Públicas	1	Infracciones	0
								Alegaciones	0
		Otros	1						
		SERAGUA	0	Daños	0	Por tapa registro	0		
						Informe daños	0		
		Facturación H.U.C.A	44	Identidad lesionados en accidentes	44				
T.U.A.	1	Daños a marquesinas	1						
C.N.P.	9	Informes intervenciones	9						
Guardia Civil	5	Informes intervenciones	5						
Proigrasa	3	Retirada animales muertos	3						
Mobiliario Urbano	1	Daños a MUPIS	1						
S.O.F.	7	Chiringuitos San Mateo	7						
Otros (1)	22	Informes	22						
Totales			219						
<i>(1) Gas Asturias-H.C-F.E.V.E.-COGERSA-FOCSA-J.DECAUX-FUNERARIAS- COLEGIO MÉDICOS.</i>									
Destinatarios	Total	Concepto 1	Núm.1	Concepto 2	Núm.	Concepto 3	Núm.3		
Otros	889	Contestación informes Solicitados y Notificaciones	889	Por Compañías de Seguros	889				
				Por particulares	0				
				Por otros	0				
Totales			889						
Total Registro Libro Ayto.				1.600					



DIVISION DE SERVICIOS TECNICOS

Secretaría técnica.

	Pag
Movilidad. Planificación y señalización.	
Resumen de actuaciones en señalización.	47
Resumen de actuaciones en el tráfico.	48
Actuaciones de reordenación y regulación del tráfico.	49
Informes y documentos elaborados.	50
COP (Centro Operativo Policial) y autorizaciones tramitadas .	51
Día de la bicicleta 2012.	52
Sección de transportes.	53
Educación Vial.	59

Secretaría técnica.

Movilidad.

Planificación y señalización.

Resumen de actuaciones en señalización.

Concepto de las actuaciones	Cantidad	Unidad
Vallas protectoras de peatones Tipo I y IV	372	Ud.
Barreras de seguridad	520	Ud.
Hitos guardaacera	62	Ud.
Reparación de vallas	634	Ud.
Estacionamientos para bicicletas de acero inoxidable	40	Ud.
Señales verticales colocadas	231	Ud.
Señales verticales reparadas	743	Ud.
Señales limpiadas	195	Ud.
Colocación de espejos reflectores convexos	60	Ud.
Plazas de estacionamiento para minusválidos adecuadas a la Ley 5/95	45	Ud.
Plazas de estacionamiento para motos	102	Ud.
Plazas de estacionamiento de vehículos en cordón o batería	881	Ud.
Flejado de señal	378	Ud.
Total de actos por Uds.	4.263	Ud.
Soporte para señales verticales (poste)	100	m
Marca vial de 0,10 ó 0,15 cm de ancho en doble componente	15.762	m
Total de actuaciones por m.	15.862	m
Pintura en pasos para peatones, cabreados, símbolos y flechas	3.969	m ²
Borrado de marcas viales mediante fresado	1.400	m ²
Total por m²	5.369	m²

Secretaría técnica.

Movilidad.

Planificación y señalización.

Resumen de actuaciones en señalización.

ORDENES DE TRABAJO E INFORMES	total
Ordenes de trabajo para instalación de señalización	454
Ordenes de trabajo para instalación y reparación de vallas de protección peatones, barrera de seguridad, hitos, etc.	145
Informes sobre señalización	241

Resumen de actuaciones sobre el tráfico.

REDUCTORES DE VELOCIDAD INSTALADOS	UNIDADES	FECHA
PASOS DE PEATONES SOBREELEVADOS:		
Calle San Roque (San Claudio)	3	23/07/2012
TIPO "LOMO DE ASNO" (in situ):		
Moreo	3	23/12/2012
Camino de Pepin Rodriguez a Villamiana	5	23/12/2012
Llampaxuga	3	23/12/2012
La Carretona	2	05/09/2012
La Lloral	2	11/02/2012
PREFABRICADOS (bandas reductoras):		
Miguel Indurain	1	07/06/2012
Caravia	1	25/09/2012
PREFABRICADOS (cojines berlineses):		
Pedruño	1	12/01/2012
Luis Suarez "Ximielga"	2	24/10/2012
Paseo de La Florida con glorieta Gabino Díaz Merchan	2	12/01/2012

DISPOSITIVOS DE CONTROL DE VELOCIDAD INSTALADOS DE MODO ITINERANTE

Secretaría técnica.

Movilidad.

Planificación y señalización.

Actuaciones de reordenación y regulación del tráfico.

CALLES EN LAS QUE SE REALIZÓ CONTROL DE VELOCIDAD
Paseo de la Florida (en ambos sentidos)
Bulevar de Las Campas
General Elorza
Independencia con Ingeniero Marquina
A-66a (saliendo de la ciudad)
A-66a (entrando a la ciudad)
Avenida del Cantabrico
Muñoz Degrain
Fuente de La Plata
Pablo Alonso Rato

Resumen de actuaciones reordenación del tráfico.

Reordenación del tráfico (cambio señalización vertical y horizontal)
Reordenación del Tráfico de la Caleyuca (Colloto)
Creación de 41 nuevas plazas para estacionamiento de motocicletas
Adaptación a la nueva normativa de 43 plazas de estacionamiento para discapacitados
Creación de 17 nuevas plazas de estacionamiento para discapacitados
Instalación de nuevo paso de peatones en Dario de Regollos
Regulación semafórica del cruce Julian Calvería-Avda. del Crsito-Ribera de Arriba
Reordenación de la Intersección Real Oviedo-Samuel Sánchez-Independencia
Reordenación de accesos a la Monxina, Los Rosales.
Elaboración del proyecto de Señalización Informativa para la Zona Rural (1ª Fase)

Secretaría técnica.

Movilidad.

Planificación y señalización.

Informes técnicos.

Informes	380
Informes sobre movilidad	7
Actas Comisión Técnica Violencia de Género	2
Informes Comisión Plenaria de Urbanismo	11
Infomes a la OMIC	6
Control Préstamo de Bicicletas Eléctricas	11
Informes respondiendo a sugerencias recibidas en web de movilidad	134
Informes respondiendo a petición de imágenes de grabación de cámaras de tráfico	43
Movilidad	132
Otros	34

Otros informes y documentos elaborados.

Otros documentos	264
Notas de prensa cortes de tráfico	30
Instrucciones de Servicio y Notas internas	14
Informes Sección de Infraestructuras	6
Peticiones de señalización	117
Ocupaciones de vía pública con medios auxiliares	6
Peticiones de Asociaciones de Vecinos	9
Escritos dirigidos a otras Administraciones Públicas	21
Informes a diversos departamentos del Ayuntamiento	43
Otros	18

Secretaría técnica.

Movilidad.

COP (Centro Operativo Policial).

Llamadas gestionadas en la Sala	11.628
Intervenciones	11.854

Autorizaciones tramitadas.

Autorizaciones para circular y estacionar renovadas	1.378
Autorizaciones para circular y estacionar desestimadas	290
Resoluciones desestimando autorizaciones para circular	127
Resoluciones devolviendo tasas	4

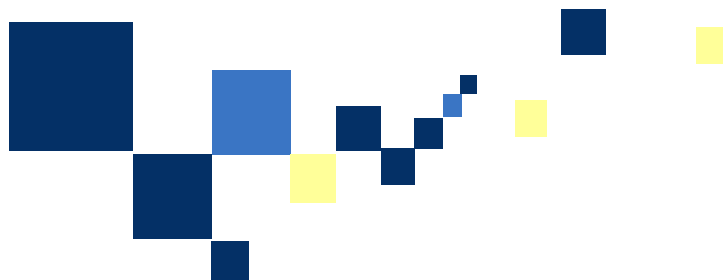

Secretaría técnica. Movilidad.

Día de la bicicleta 2012

DÍA DE LA BICICLETA
en Oviedo

¡Nos movemos en la buena dirección!

Salida:
Avda. Fundación Príncipe de Asturias (La Losa), recorriendo las calles de la ciudad hasta regresar a la Calle Uría

SEPTIEMBRE
DOMINGO 23
A LAS 11:00 H.

XI ANIV. DE LA SEMANA EUROPEA DE MOVILIDAD (SEM)

*¡¡Anímate y participa!!
¡Te esperamos con tu bici!*

Organiza:
OVIEDO.es
AYUNTAMIENTO

Oficina de Movilidad de la POLICÍA LOCAL **OVIEDO**

SUMOBIS

Colabora:
ConBici Asturias
bme
LEOMOTOR ASTURIAS

Con motivo de la celebración de la Semana Europea de la Movilidad, que tiene lugar entre los días 16 y 22 de septiembre, la Oficina de Movilidad de la Policía Local promovió las siguientes actividades:

La ciudad sin mi coche. El día 21 de septiembre (día de San Mateo) permaneció cerrado al tráfico rodado entre las 10:00 y las 18:00 horas el centro de la ciudad (Cl. Uría, Cl. Toreno, Cl. Santa Susana y Cl. Marqués de Santa Cruz), permitiendo el paso de vehículos de transporte público (bus urbano y taxis) y de bicicletas.

Nos movemos en la buena dirección. Con el fin de promover una movilidad más sostenible, los días 21 y 22 de septiembre en el Paseo de los Álamos, el día 21, y en la Plaza de los Ferroviarios, el 22, los ciudadanos ovetenses pudieron utilizar vehículos eléctricos (turismos, ciclomotores, cuatriciclos, motocicletas y bicicletas).

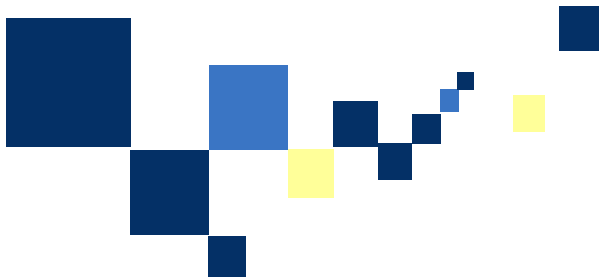



Sección de transportes.

	Pag
Transporte regular de uso especial.	54
Solicitudes y reclamaciones.	55
Otra documentación tramitada. Taxi	56
Carnet CMC	57
Inspecciones y denuncias.	57
Documentos habidos en registro de entrada	58

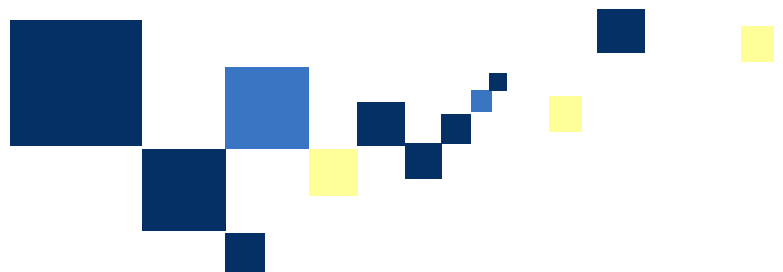

Secretaría técnica.

Sección de transportes.

Transporte regular de uso especial.

Documentos	
Empresas autorizadas	37
Vehiculos autorizados	199
Rutas configuradas	143
Inspecciones	34
Notificaciones a Empresas	43
Notificaciones a Centros Esc.	23
Totales	479



Documentos	
Petición de docum. Guarderías	7
Autorizaciones a Guarderías	7
Totales	14

Documentos	
Transporte Escolar	199
Guarderías	5
Totales	204

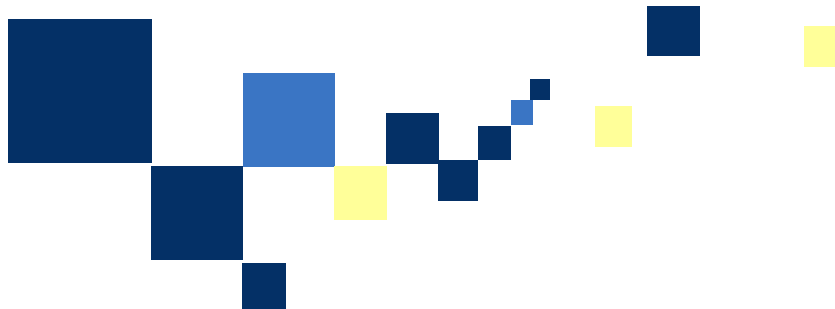

Secretaría técnica.

Sección de transportes.

Solicitudes y reclamaciones

Conceptos	Total
Reclamaciones particulares de daños por Arrastre de Vehículos	21
Reclamaciones Estacion De Autobuses	0
Solicitudes de transporte a particulares	5
Reclamaciones relacionadas con el transporte urbano de particulares	18
Solicitudes de transporte sanitario	0
Solicitudes de autorizaciones para vehículos de alquiler	0
Solicitudes de transporte funerario	0
Solicitudes para realización de clases prácticas de Auto-Escuelas	2
Solicitudes de Tarjetas de Transporte de licencias Auto-Taxi	0
Total documentos atendidos	46

Otros servicios	179
Por reclamaciones de daños por Arrastre de Vehículos	63
Contestaciones a los interesados	21
Confección de informes y remisión a la Compañía Aseguradora del Ayto.	21
Confección de informes y remisión al Concesionario del Servicio de Grúa	21
Certificados	7
De particulares Con relación al cobro de subvenciones	2
De Particulares Con relación al Transporte	5
Informes	109
Internos	99
Otros servicios municipales	10
Varios	2.770
Campañas de Tráfico	5
Denuncias de tráfico	2.765
Total documentos tramitados	2.949

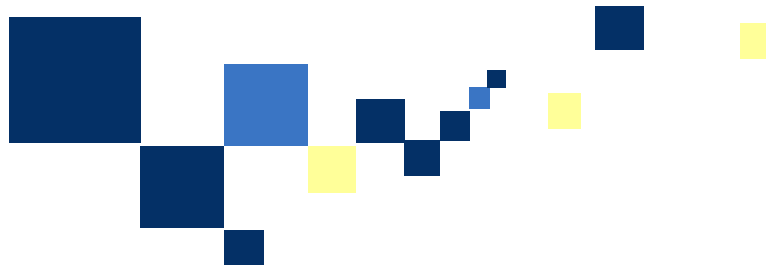

Secretaría técnica.

Sección de transportes.

Otra documentación tramitada.Taxi .

Sustituciones	
Tramitación	
Solicitudes	42
Revisión	42
Informes de revisión	42
Autorizaciones por Decreto	42
Notificaciones Agencia Tributaria	42
Notificaciones al interesado	42
IBD	42
Elaboración de Licencia	42
Digitalizacion Expediente	42
Alta en En4Sys	42
Cartas de pago	42
Totales	462

Transmisiones	
Tramitación	
Solicitudes transferencia vehíc.	8
Informes sobre asalariado	8
Revisiones	8
Informes Propuesta de Resolución	8
Informes revisión vehículo	8
Decretos informe revisión	8
Notificaciones Agencia Tributaria	8
Notificaciones al interesado	8
Digitalizacion Expediente	8
Alta en En4Sys	8
Cartas de pago	8
IBD	8
Elaboración de Licencia	8
Totales	104

Publicidad			
Tramitación		Tramitación	
Solicitudes	49	Certificaciones Tajetas VT	0
Revisión	49	alta de asalariados	84
Informes de revisión	49	baja de asalariados	83
Autorizaciones por Decreto	49	Expedientes revisión tarifas	1
Notificaciones al interesado	49	Totales	168
IBD	49		
Digitalizacion Expediente	49		
Cartas de pago	49		
Totales	392		

TOTALES	1126
----------------	-------------

Secretaría técnica.

Sección de transportes.

Permiso municipal conductor auto-taxi.

Exámenes de obtención.					
Fechas Examen	APTOS	NO APTOS	NO PRESENT.	EXCLUIDOS	SOLICITUDES
06/06/2012	52	25	9	0	86
12/12/2012	44	28	2	3	77
Totales	96	53	11	3	163

Confección de permiso	
Motivos	
Por renovación.	10
Por obtención.	96
Total confeccionados	106

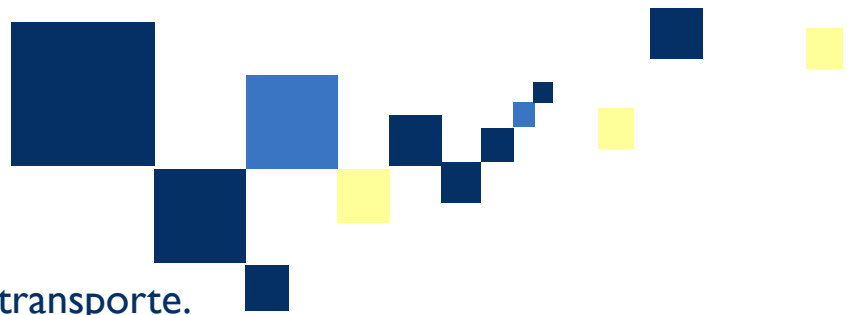

Inspecciones realizadas al transporte.

Inspecciones	
Conceptos / Mes	
Transporte Escolar	36
Taxi	312
Transporte Urbano	5
Transporte Sanitario	0
Transporte Funerario	0
Transporte Interurbano	5
Autoescuelas	0
Guarderías	5
S.A.E.	194
Totales	557



Secretaría técnica.

Sección de transportes.

Documentos habidos en el registro de entrada.

Registro de Entrada	Ene	Feb	Mar	Abr	May	Jun	Jul	Ago	Sep	Oct	Nov	Dic	Totales
Transporte Escolar.Paradas y Rutas	0	0	0	0	0	4	5	10	12	5	3	0	39
Transporte Escolar.Vehiculos	0	0	0	0	0	2	5	7	21	2	0	0	37
Autoescuelas	0	0	0	0	0	0	0	0	0	0	0	0	0
Guarderías	2	0	0	0	0	1	1	0	0	0	0	0	4
Taxi. Altas de asalariados	7	8	9	4	5	5	12	9	6	6	5	8	84
Taxi. Bajas de asalariados	10	8	4	5	9	8	9	6	3	8	6	7	83
Taxi. Altas de publicidad.	6	2	5	18	3	0	6	3	0	1	2	3	49
Taxi. Bajas de publicidad	0	6	9	9	61	1	0	8	4	15	53	0	166
Taxi. Exámenes	0	6	9	9	61	1	0	8	4	16	53	0	167
Taxi. Sustitucion de vehiculos	6	2	9	2	5	5	6	2	0	0	1	4	42
Taxi. Transmisiones de licencias	2	1	0	0	3	0	1	0	0	0	0	2	9
Informes bus urbano	3	2	5	2	2	1	1	0	1	4	5	7	33
Otros sin clasificar	35	51	32	38	42	28	31	24	48	47	26	38	440
Total	71	86	82	87	191	56	77	77	99	104	154	69	1153

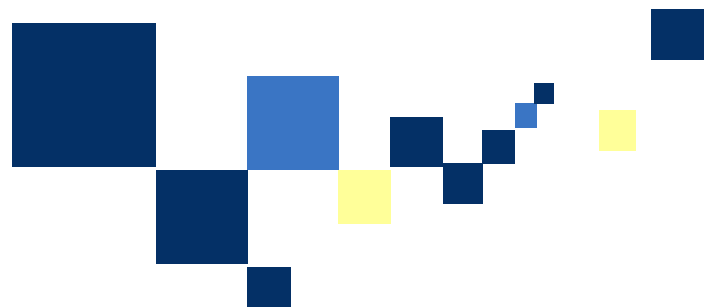



Educación Vial.

	Pag
Resumen de Campaña 2011-2012	60
Resumen de Centros escolares y otros participantes.	61
TPA a la carta: Cruzando en verde.	62
“Salvar vidas es cosa de risa”	63
“La policía enseña a cruzar la calle”	64

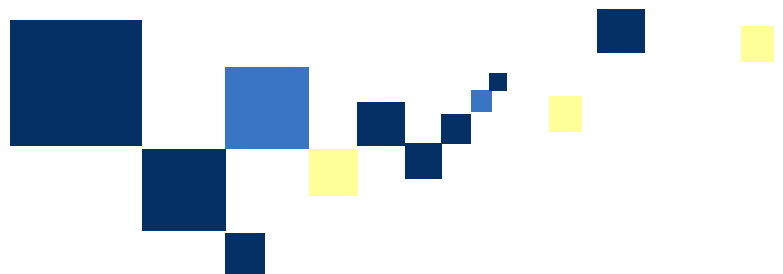

Secretaría técnica.

Educación Vial.

Resumen de Campaña 2011-2012

1.- Campaña MueveOviedo

- 1.1.- Alumnos de tercer ciclo de Educación Primaria. (Cursos 5º y 6º) Actividades teóricas.
- 1.2.- Alumnos de tercer ciclo de Educación Primaria. (Cursos 5º y 6º) Actividades prácticas.
- 1.3.- Alumnos de primer ciclo de Educación Secundaria. (Cursos 1º y 2º) Actividades teóricas.
- 1.4.- Alumnos de segundo ciclo de Educación Secundaria. (Cursos 3º y 4º) Actividades teóricas.
- 1.5.- Alumnos de Bachillerato (Cursos 1º y 2º) Actividades teóricas.

2.- Proyecto "Camino Escolares Seguros"

- 2.1.- Alumnos de los tres ciclos de Enseñanza Primaria. (Cursos 1º a 6º) Actividades prácticas.
- 2.2.- Alumnos de tercer ciclo de Enseñanza Primaria. (Cursos 5º y 6º). Actividades prácticas.
- 2.3.- Toda la comunidad escolar. Actividades prácticas.

3.- Discapacitados

- 3.1.- Centros de Educación Especial (CEE) y de Apoyo a la Integración (CAI). Actividades teóricas y prácticas.

4.- Otros

<i>Resumen general de actividades de Educación Vial</i>							
	<i>Centros Participantes</i>		<i>Número de</i>	<i>Total Intervenciones</i>	<i>Total destinatarios</i>		
<i>Tercer Ciclo de primaria (Cursos 5º y 6º) Actividades teóricas</i>	14	25	32	51	1.180		
<i>Tercer Ciclo de primaria (Cursos 5º y 6º) Actividades prácticas</i>	18			62	1.438		
<i>Primer Ciclo ESO (Cursos 1º y 2º) (Actividades teóricas)</i>	8	14	53	53	1.346		
<i>Segundo Ciclo ESO (Cursos 3º y 4º) (Actividades teóricas)</i>	11					35	799
<i>Bachillerato (Cursos 1º y 2º) (Actividades teóricas)</i>	2					8	192
<i>Proyecto "Camino Escolares Seguros" (Actividades prácticas) (Los tres Ciclos de Primaria)</i>	4		40	62	881		
<i>Centros de Educación Especial (CEE) y Centros de Apoyo a la Integración (CAI)(Actividades teóricas y prácticas)</i>		3	7	14	141		
<i>Programa de Educación Vial "Centro Asturiano de Oviedo"</i>		1	1	1	200		
SUMA TOTAL		36	257	286	6.177		



Secretaría técnica.

Educación Vial.

Resumen de Centros escolares y otros participantes.

RELACIÓN DE CENTROS PARTICIPANTES					
Primaria (Cursos 5º y 6º)	Secundaria (Cursos 1º y 2º)	Secundaria (Cursos 3º y 4º)	Bachillerato (Cursos 1º y 2º)	Discapacitados	otros
COL Santo Ángel	Sí	Sí			
C. P. Gesta I					
COL. San Ignacio					
COL Inmaculada					
C. P. Buenavista I					
COL Amor Misericordioso.	Sí				
C. P. Baudilio Arce.					
C. P. Villar					
COL. Inglés					
COL. Milagrosa	Sí				
COL. Meres					
C. P. Sta. Bárbara					
COL. Palacio Granda					
COL Nazaret		Sí			
COL Loyola					
C. P. Pablo Miaja					
C. P. Gesta II					
C. P. J. R. Muñiz					
C. P. G. Lafuerza					
C. P. S Domingo		Sí			
C. P. S Familia		Sí			
C. P. Corredoria					
C. P. P Infantil					
COL. Amor Dios	Sí	Sí	Sí		
C. P. S .P. Arcos					
	COL Auseva				
	IES Pando	Sí	Sí		
	IES Aramo	Sí			
	IES Río Trubia	Sí			
		IES La Ería			
		IES Dr. Fleming			
		IES Alfonso II			
				CEE Latores	
				CAI Naranco	
				CAI Aspáy	
					Centro Asturiano
25	8	11	2	3	1

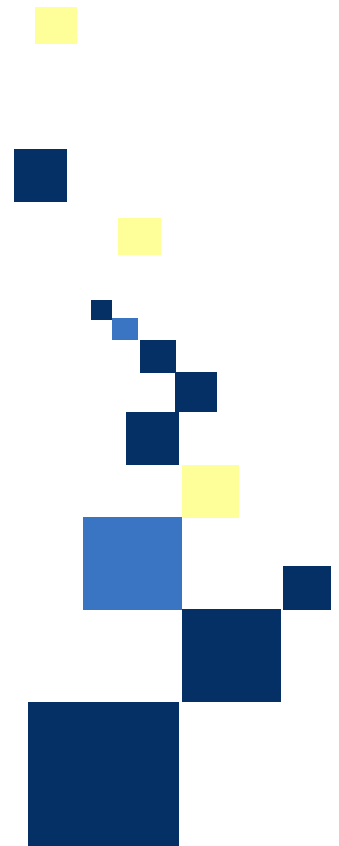

Secretaría técnica. Educación Vial.

TP  a la carta 



Se colabora en el espacio Cruzando en Verde, programa de seguridad vial patrocinado por ITVASA, que se emite en la Televisión Pública del Principado de Asturias, y en el que de forma activa participan varios firmantes de la Carta Europea de Seguridad Vial. Teniendo en cuenta que se trata de lo que se llama un "microespacio", pues su duración es de cinco minutos, va teniendo una notable audiencia, que lo consolida en la programación de la Televisión pública Asturiana.



Secretaría técnica. Educación Vial.

4 | LA NUEVA ESPAÑA

Oviedo

La Policía enseña a cruzar la calle

Agentes municipales diseñan rutas a pie para los alumnos del Dolores Medio, La Ería, Fozaneldi y Olloniego dentro del plan «Caminos escolares seguros»

E. VÉLEZ
Los alumnos de los colegios Dolores Medio, La Ería, Fozaneldi y Narciso Sánchez, de Olloniego, irán a la escuela en grupo y a través de los denominados «Caminos escolares seguros» a partir del próximo curso. El departamento de educación vial de la Policía Local ha diseñado trayectos específicos a cada uno de estos centros educativos que consisten en la mejor opción para que los niños de Infantil y Primaria se desplacen desde sus casas al colegio y viceversa. A lo largo del pasado año académico, los agentes han trabajado con los profesores, los estudiantes y las asociaciones de padres para trazar las rutas en función de su seguridad y de su capacidad de dar servicio al mayor número posible de niños.

Según Alfredo Rodríguez Frieria, policía del departamento de educación vial y encargado de desarrollar el proyecto en los cuatro colegios, «los itinerarios fijados facilitan que los chavales sean más autosuficientes y también aumentan la seguridad de los niños, porque los conductores tienen más cuidado al ver un conjunto numeroso». En cada grupo siempre estará presente algún adulto para acompañar a los niños durante el trayecto, ya que se trata de alumnos de 3 a 12 años. «Los padres de los más pequeños pueden turnarse para ir con ellos. De esta forma, las familias son capaces de conciliar la vida familiar y laboral y los niños estrechan las relaciones de amistad», señala Rodríguez Frieria, que compara las rutas «con un río al que se le van sumando afluentes». Los cuatro centros educativos representan al medio centenar de colegios del municipio ovetense, y la Policía los eligió para poner en marcha el nuevo proyecto de seguridad vial porque poseen todos los parámetros a tener en cuenta: alta densidad poblacional en todos los casos, y tráfico elevado o zonas peatonales en el entorno, como La Ería o Dolores Medio.

El proyecto «Caminos escolares seguros» establece dos rutas para el Colegio Dolores Medio, en la calle La Luna. El primero atiende las necesidades del alumnado procedente del casco antiguo y discurre desde la escuela por la calle Argüelles en su confluencia con Mendizábal, y prosigue por Jovellanos y Azcárraga hasta la plaza Campo de la Vega. El segundo camino da servicio a los niños de la zona Oeste y comienza desde el colegio hasta la calle Alcalde Manuel García Conde en su confluencia con Alfonso III el Magno y sigue por Santa Clara, Foncalada y la confluencia de Alonso Quintanilla con la calle Covadonga. El informe de la Policía Local propone, además, limitar las actividades de abastecimiento de la zona comercial durante las horas de entrada y salida del colegio, e instalar una señalización de advertencia a los conductores de que circulan por un entorno escolar.

Para el Colegio La Ería, el proyecto recoge tres rutas. La primera opción comienza desde el colegio hasta la calle La Regenta, Víctor Quintanar, Marcos Peña Royo, Alejandro Casona y la Argañosa y Favila. El segundo camino discurre por La Regenta, Víctor Quintanar, Marcos Peña Royo, Silla del Rey, la Argañosa, Marcelino Suárez y Ramiro I, hasta su confluencia con las calles Francisco Reiter y Antonio Maura. El último trayecto parte del colegio y continúa por La Regenta, Tomás Crespo, Logroño, Fuertes Acevedo desde su confluencia con Silla del Rey hasta el cruce con Julián Clavería y Adolfo Álvarez Buylla. La Policía Local también propone vigilar el entorno del colegio en los horarios de entrada y salida, instalar una señalización específica y elevar los pasos de peatones para limitar la velocidad de los vehículos.

Según recoge el proyecto de rutas escolares, el Colegio Fozaneldi se sitúa en un gran edificio porque está rodeado por las zonas de acceso a la ciudad. Los alumnos proceden de la zona Noroeste, Norte y Nordeste, y tienen tres alternativas. Desde el colegio por la calle Miguel de Usanain, el cruce de Duro de Regoyes y Rafael María de Labra hasta la Tendencia. Otra segunda opción por la calle Mayonesa. Desde de Regoyes hasta su confluencia con Comandante Zaniz y la Tendencia. Y una tercera ruta similar a la segunda pero que desde la calle Comandante Zaniz continúa por la calle Vellido y se bifurca para llegar hasta la plaza de Otero o la calle Valparaiso. Como medida extra, la Policía Local plantea la posibilidad de que los conductores puedan estacionar en la calle Miguel de Usanain para dejar o recoger a sus menores.

Los niños del Colegio Narciso Sánchez, en Olloniego, disponen de un único trayecto desde el centro escolar a la avenida Príncipe Felipe para llegar al barrio de la Armada.

Entre las medidas complementarias destaca la prohibición de estacionar en los alrededores del colegio durante las horas de entrada y salida, la presencia policial en la zona o la instalación de dos nuevos pasos deebra en las inmediaciones del colegio.

De acuerdo a los datos obtenidos durante la elaboración del plan «Caminos escolares seguros», el departamento de educación vial de la Policía realizó una encuesta entre el alumnado para determinar sus hábitos de desplazamiento que determinó que la mayor parte de los niños acude a pie al colegio. En el caso del Dolores Medio, un 88 por ciento va caminando; en La Ería, un 82 por ciento; en Fozaneldi, un 89 por ciento; y en Olloniego, algo más del 62 por ciento.

Durante el último mes lectivo, los padres y los alumnos de los cuatro colegios han realizado las rutas y, según el policía Rodríguez Frieria, «el resultado ha sido muy positivo, por lo que el año que viene los alumnos recorrerán los caminos de manera habitual».

La Jefatura Provincial de Tráfico ha revisado el proyecto y ha solicitado el consentimiento de la Policía Local para exportarlo a otros municipios asturianos durante el próximo año escolar.

Trayectos de ida y vuelta al colegio

Los alumnos de los colegios Dolores Medio, La Ería, Fozaneldi y Narciso Sánchez, de Olloniego, irán a la escuela en grupo y a través de los denominados «Caminos escolares seguros», a partir del próximo curso. El departamento de educación vial de la Policía Local ha diseñado trayectos específicos a cada uno de estos centros educativos que constituyen la mejor opción para que los niños de Infantil y Primaria se desplacen desde sus casas al colegio y viceversa. A lo largo del pasado año académico, los agentes han trabajado con los profesores, los estudiantes y las asociaciones de padres para trazar las rutas en función de su seguridad y de su capacidad de dar servicio al mayor número posible de niños. Según Alfredo Rodríguez Frieria, policía del departamento de educación vial y encargado de desarrollar el proyecto en los cuatro colegios, «los itinerarios fijados facilitan que los chavales sean más autosuficientes y también aumentan la seguridad de los niños, porque los conductores tienen más cuidado al ver un conjunto numeroso». En cada grupo siempre estará presente algún adulto para acompañar a los niños durante el trayecto, ya que se trata de alumnos de 3 a 12 años. «Los padres de los más pequeños pueden turnarse para ir con ellos. De esta forma, las familias son capaces de conciliar la vida familiar y laboral y los niños estrechan las relaciones de amistad», señala Rodríguez Frieria, que compara las rutas «con un río al que se le van sumando afluentes». Los cuatro centros educativos representan al medio centenar de colegios del municipio ovetense, y la Policía los eligió para poner en marcha el nuevo proyecto de seguridad vial porque poseen todos los parámetros a tener en cuenta: alta densidad poblacional en todos los casos y tráfico elevado o zonas peatonales en el entorno, como La Ería o Dolores Medio. El proyecto «Caminos escolares seguros» establece dos rutas para el Colegio Dolores Medio, en la calle La Luna. El primero atiende las necesidades del alumnado procedente del casco antiguo y discurre desde la escuela por la calle Argüelles en su confluencia con Mendizábal, y prosigue por Jovellanos y Azcárraga hasta la plaza Campo de la Vega. El segundo camino da servicio a los niños de la zona Oeste y comienza desde el colegio hasta la calle Alcalde Manuel García Conde en su confluencia con Alfonso III el Magno y sigue por Santa Clara, Foncalada y la confluencia de Alonso Quintanilla con la calle Covadonga. El informe de la Policía Local propone, además, limitar las actividades de abastecimiento de la zona comercial durante las horas de entrada y salida del colegio, e instalar una señalización de advertencia a los conductores de que circulan por un entorno escolar

Para el Colegio La Ería, el proyecto recoge tres rutas. La primera opción comienza desde el colegio hasta la calle La Regenta, Víctor Quintanar, Marcos Peña Royo, Alejandro Casona y la Argañosa y Favila. El segundo camino discurre por La Regenta, Víctor Quintanar, Marcos Peña Royo, Silla del Rey, la Argañosa, Marcelino Suárez y Ramiro I, hasta su confluencia con las calles Francisco Reiter y Antonio Maura. El último trayecto parte del colegio y continúa por La Regenta, Tomás Crespo, Logroño, Fuertes Acevedo desde su confluencia con Silla del Rey hasta el cruce con Julián Clavería y Adolfo Álvarez Buylla. La Policía Local también propone vigilar el entorno del colegio en los horarios de entrada y salida, instalar una señalización específica y elevar los pasos de peatones para limitar la velocidad de los vehículos.

e acuerdo a los datos obtenidos durante la elaboración del plan «Caminos escolares seguros», el departamento de educación vial de la Policía realizó una encuesta entre el alumnado para determinar sus hábitos de desplazamiento que determinó que la mayor parte de los niños acude a pie al colegio. En el caso del Dolores Medio, un 88 por ciento va caminando; en La Ería, un 82 por ciento; en Fozaneldi, un 89 por ciento, y en Olloniego, algo más del 62 por ciento.

Durante el último mes lectivo, los padres y los alumnos de los cuatro colegios han realizado las rutas y, según el policía Rodríguez Frieria, «el resultado ha sido muy positivo, por lo que el año que viene los alumnos recorrerán los caminos de manera habitual»

La Jefatura Provincial de Tráfico ha revisado el proyecto y ha solicitado el consentimiento de la Policía Local para exportarlo a otros municipios asturianos durante el próximo año escolar.



DIVISION DE POLICÍA ADMINISTRATIVA.

Negociado de sanciones

	Pag
Numero de infracciones por lugar de la infracción.	66
Numero de denuncias habidas por precepto infringido .	67
Numero de infracciones captadas por cámaras de control de accesos a peatonales .	68
Numero de infracciones captadas por cámaras de control de semáforos.	68
Numero de infracciones captadas por cámaras de control de velocidad.	69
Numero de infracciones por lugar de residencia del infractor.	69
Numero de denuncias abonadas en periodo voluntario, por meses y medias (1987-2012)	70
Importes por denuncias abonadas en periodo voluntario por meses y periodo de 2008 a 2011	71
Importes de denuncias abonadas en vía ejecutiva por meses y periodo de 2008 a 2011	72
Importes de denuncias abonadas por meses y periodo de 2008 a 2011	73
Recursos, escritos e informes gestionados.	74
Servicio administrativo de Grúa.	75
Sección de conservación Urbana.	81

Negociado de sanciones

Numero de infracciones por lugar de la infracción.

Calle	Nº Infracciones	%
C/General Elorza	5811	9,87%
C/ Perez de la Sala	5621	9,54%
C/ Caveda	3141	5,33%
C/ Manuel Pedregal	2906	4,93%
A-66	1786	3,03%
C/ Principado	1324	2,25%
C/ San Vicente	988	1,68%
C/ Plaza de la Gesta	913	1,55%
C/ Fermin Canella	855	1,45%
Plaza de la Cruz Roja	1786	3,03%
C/Suarez de la Riva	620	1,05%
C/Oscura	988	1,68%
Paseo de la Florida	483	0,82%
C/Independencia	476	0,81%
C/Schultz	476	0,81%
Resto de lugares	30728	52,17%
Total	58902	

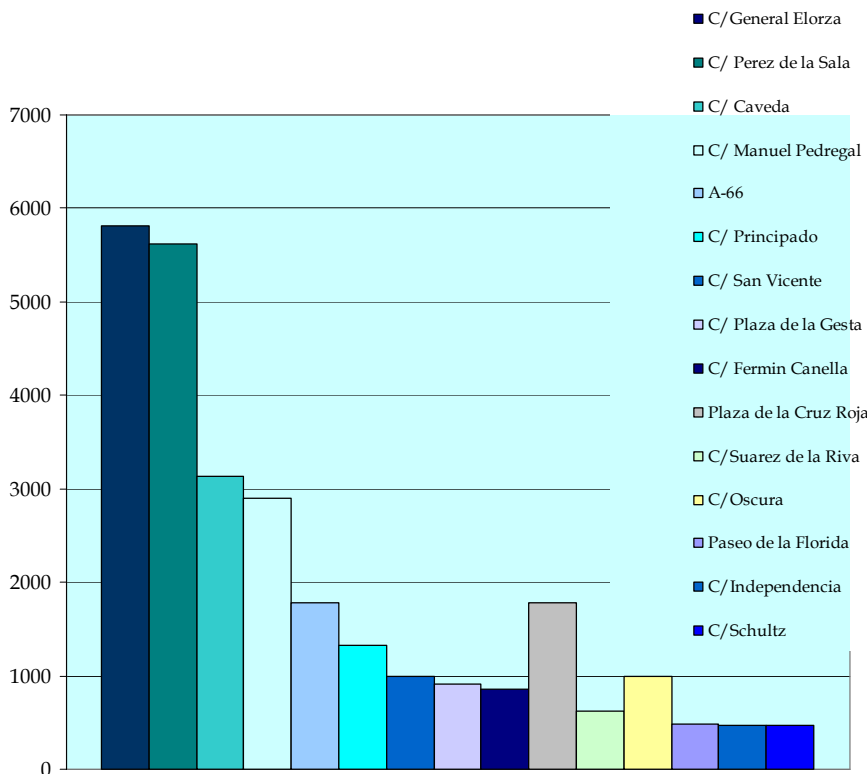

Negociado de sanciones

Numero de denuncias habidas por precepto infringido .

Norma	Art.	Apart.	Precepto	Nº denuncias	
CIR	121	05	CIRCULAR CON EL VEHICULO POR ZONA PEATONAL	18.457	31,34%
CIR	146		NO RESPETAR EL CONDUCTOR DE UN VEHICULO LA LUZ ROJA DE UN SEMAFORO.	7.150	12,14%
LSV	9	BIS	LA ADMINISTRACIÓN LA IDENTIFICACIÓN DEL CONDUCTOR DEL VEHÍCULO EN EL MOMENTO DE LA INFRACCIÓN, EN EL PLAZO ESTABLECIDO.	5.983	10,16%
CIR	91	02	ESTACIONAR EL VEHICULO EN UNA ZONA RESERVADA A CARGA Y DESCARGA, DURANTE LAS HORAS DE UTILIZACION.	3.584	6,08%
LSV	65	4	CIRCULAR CON EXCESO DE VELOCIDAD	3.143	5,34%
CIR	171		NO RESPETAR LA INDICACION DE UNA MARCA VIAL AMARILLA.	2.990	5,08%
CIR	94	02	ESTACIONAMIENTO CON LIMITACION HORARIA SIN COLOCAR EL DISTINTIVO QUE LO AUTORIZA.	2.743	4,66%
CIR	154		NO OBEDECER EL MANDATO DE UNA SEÑAL DE PROHIBICION.	2.345	3,98%
CIR	94	02	ESTACIONAR EL VEHICULO SOBRE LA ACERA.	2.124	3,61%
CIR	94	02	ESTACIONAR EL VEHICULO EN PARTE DE LA VIA RESERVADA PARA EL SERVICIO DE DETERMINADOS USUARIOS.	1.810	3,07%
CIR	94	02	ESTACIONAR EL VEHICULO SOBRE ZONAS PEATONALES.	1.539	2,61%
CIR	94	02	ESTACIONAR EL VEHICULO EN CARRIL RESERVADO PARA LA CIRCULACION	1.055	1,79%
CIR	91	02	ESTACIONAR EL VEHICULO EFECTUANDOLO EN ISLETA U OTRO ELEMENTO DE CANALIZACION DEL TRAFICO.	697	1,18%
CIR	18	02	CONDUCCION UTILIZANDO MANUALMENTE EL TELEFONO MOVIL, INCOMPATIBLE CON LA OBLIGADA ATENCION PERMANENTE A LA CONDUCCION.	476	0,81%
CIR	94	02	ESTACIONAR EN LUGAR HABILITADO POR LA AUTORIDAD MUNICIPAL COMO DE ESTACIONAMIENTO CON LIMITACION HORARIA, MANTENIENDO EL VEHICULO CON EXCESO SOBRE EL TIEMPO MAXIMO AUTORIZADO EN EL DISTINTIVO.	466	0,79%
			RESTO DE PRECEPTOS	4.340	7,37%

Infracciones por precepto infringido

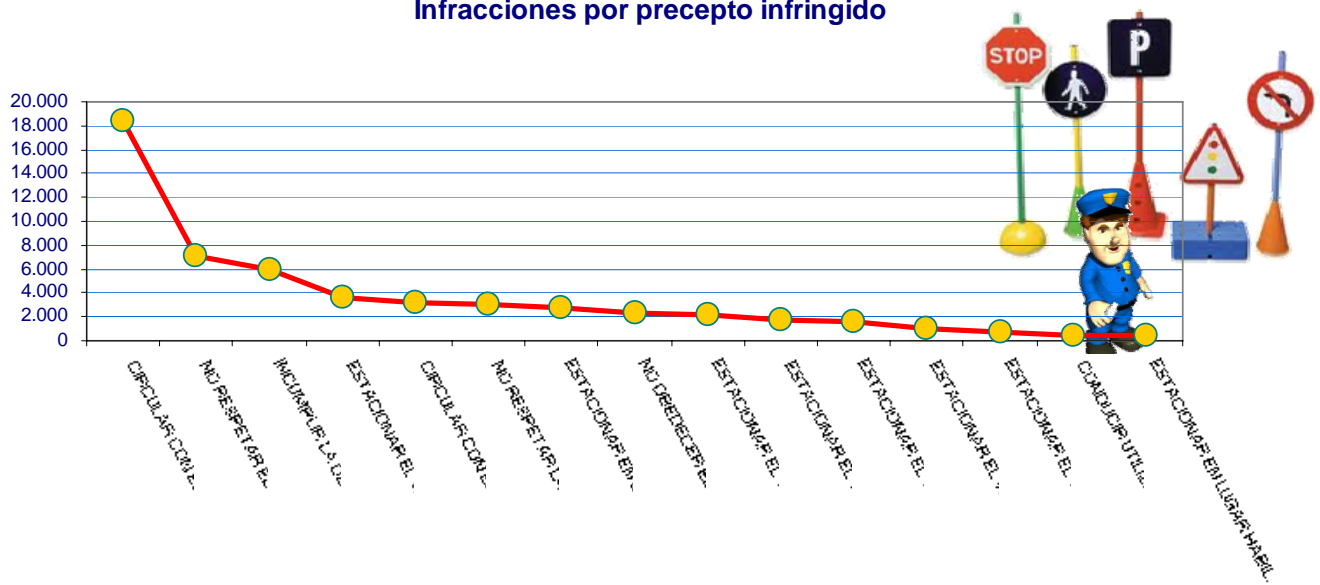

Negociado de sanciones

Numero de infracciones captadas por cámaras de control de accesos a peatonales .

	Ene	Feb	Mar	Abr	May	Jun	Jul	Ago	Sep	Oct	Nov	Dic	Totales
Denuncias tramitadas	1.928	1.897	1.704	1.600	1.658	1.534	1.492	1.421	1.361	1.342	1.244	1.277	18.458
Porcentaje	10%	10%	9%	9%	9%	8%	8%	8%	7%	7%	7%	7%	

Núm. expedientes de denuncia

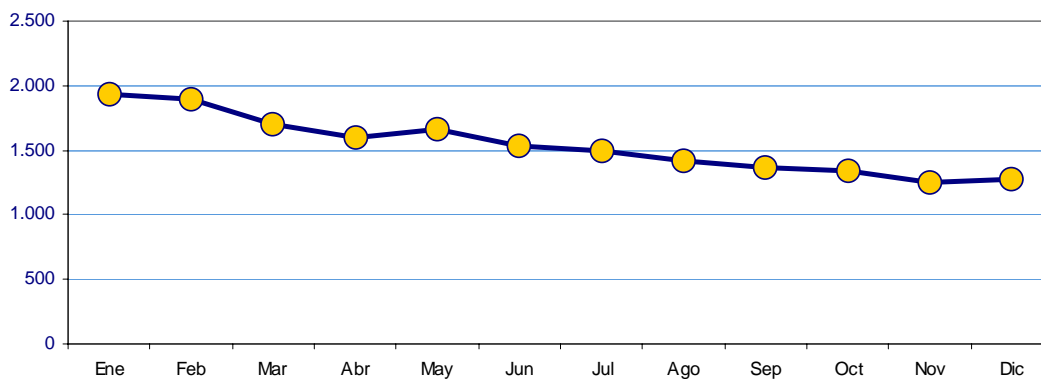

Numero de infracciones captadas por cámaras de control de semáforos.

	Ene	Feb	Mar	Abr	May	Jun	Jul	Ago	Sep	Oct	Nov	Dic	Totales
Denuncias tramitadas	806	856	614	132	494	608	747	598	547	545	391	567	6.905
Porcentaje	12%	12%	9%	2%	7%	9%	11%	9%	8%	8%	6%	8%	

Núm. expedientes de denuncia

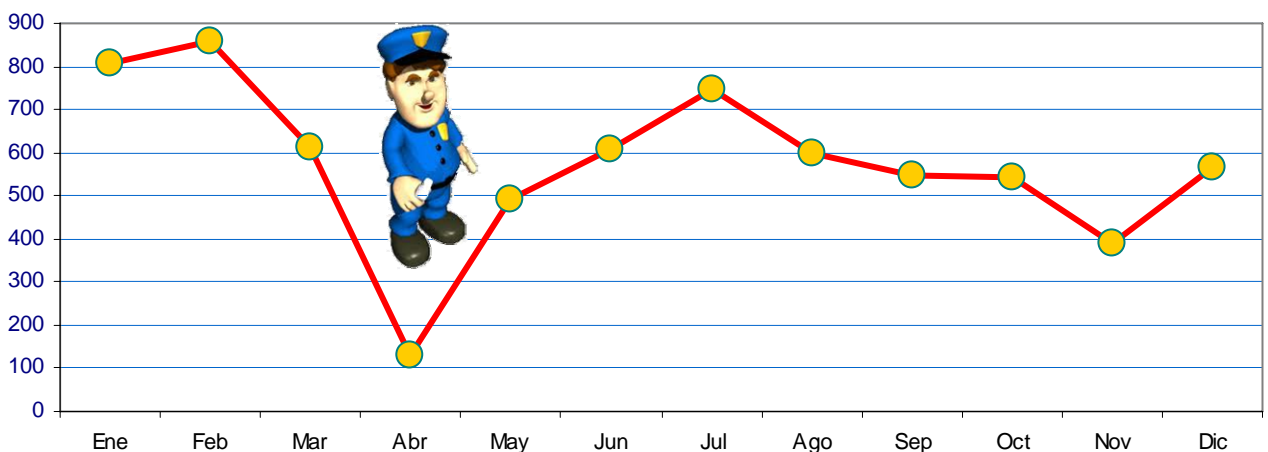

Negociado de sanciones

Numero de infracciones captadas por cámaras de control de velocidad.

	Ene	Feb	Mar	Abr	May	Jun	Jul	Ago	Sep	Oct	Nov	Dic	Totales
Denuncias tramitadas	0	0	0	266	1.566	488	4	401	103	101	117	109	3.155
Porcentaje	0%	0%	0%	8%	50%	15%	0%	13%	3%	3%	4%	3%	

Núm. expedientes de denuncia

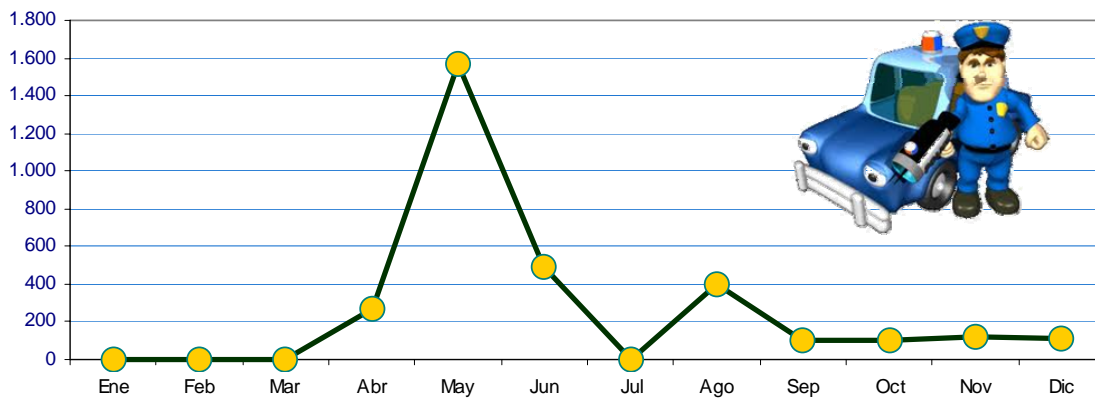

Numero de infracciones por lugar de residencia del infractor.

Zona de Residencia	Total	%	Ciudad / País	%	Núm. Infrac.			
Asturias	48.119	81,69%	Oviedo	45,28%	26.672			
			Gijón	6,94%	4.085			
			Siero	5,07%	2.984			
			Mieres	1,56%	919			
			Avilés	2,31%	1.359			
			Llanera	1,67%	983			
			Langreo	1,45%	852			
			Resto poblaciones	17,43%	10.265			
Resto España	10.353	17,58%	Madrid	3,86%	2.276			
			León	1,62%	956			
			Cantabria	1,36%	802			
			Barcelona	0,84%	496			
			Pontevedra	0,59%	348			
			Lugo	0,47%	278			
			La Coruña	0,81%	480			
			Bizcaya	0,46%	272			
			Valencia	0,37%	218			
			Valladolid	0,35%	205			
			Resto provincias	6,83%	4.022			
			Extranjero	274	0,47%	Portugal	0,05%	27
						Francia	0,10%	60
						Italia	0,03%	17
Alemania	0,04%	23						
Mejico	0,05%	28						
Reino Unido	0,03%	16						
Suiza	0,02%	13						
Belgica	0,03%	20						
Estados Unidos	0,06%	36						
Venezuela	0,02%	10						
Resto Naciones	0,04%	24						
Total infractores	58.746	99,74%	Total infractores	99,74%	58.902			

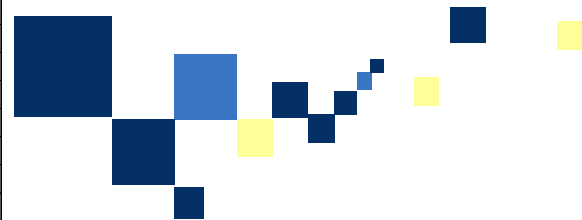

Negociado de sanciones

Numero de denuncias abonadas por meses y medias (1987-2012)

Denuncias abonadas	Ene	Feb	Mar	Abr	May	Jun	Jul	Ago	Sep	Oct	Nov	Dic	Totales	Δ cuatrienal
1987	270	330	278	248	236	208	134	95	199	253	208	174	2.633	
1988	197	256	271	208	303	226	135	72	163	130	188	129	2.278	-13,48%
1989	149	163	217	127	116	130	55	85	117	193	134	86	1.572	-30,99%
1990	84	90	75	36	1	40	38	37	47	101	89	103	741	-52,86%
Medias	175	210	210	155	164	151	91	72	132	169	155	123	1.806	
1991	98	140	113	220	190	194	150	138	141	216	204	158	1.962	164,78%
1992	287	352	278	239	246	160	203	155	260	240	346	594	3.360	71,25%
1993	610	706	836	925	738	535	468	348	359	564	660	569	7.318	117,80%
1994	554	512	668	564	462	436	315	249	262	453	600	456	5.531	-24,42%
Medias	387	428	474	487	409	331	284	223	256	368	453	444	4.543	151,54%
1995	427	596	518	460	499	449	336	273	302	467	518	512	5.357	-3,15%
1996	572	509	546	919	861	726	507	402	475	747	751	547	7.562	41,16%
1997	978	800	867	956	804	872	608	463	605	837	766	811	9.367	23,87%
1998	757	640	1.024	812	819	1.011	898	533	677	957	1.085	1.023	10.236	9,28%
Medias	684	636	739	787	746	765	587	418	515	752	780	723	8.131	78,98%
1999	948	1.194	1.316	1.108	930	823	865	782	850	840	1.036	1.032	11.724	14,54%
2000	1.141	1.319	1.046	895	1.362	1.402	804	796	674	860	1.056	914	12.269	4,65%
2001	1.081	1.195	1.149	1.037	1.082	1.194	996	557	954	1.061	1.119	999	12.424	1,26%
2002	677	1.153	780	817	985	1.950	1.353	698	980	1.499	1.340	1.620	13.852	11,49%
Medias	962	1.215	1.073	964	1.090	1.342	1.005	708	865	1.065	1.138	1.141	12.567	54,57%
2003	1.720	1.685	1.594	1.604	1.824	1.453	1.967	988	1.711	1.571	1.940	1.863	19.920	43,81%
2004	1.865	2.069	2.333	2.022	1.961	2.079	1.575	1.064	1.147	1.322	2.049	1.678	21.164	6,24%
2005	1.950	2.442	2.559	2.448	2.225	2.576	1.987	1.402	1.639	1.974	2.020	1.785	25.007	18,16%
2006	1.623	2.077	2.610	1.910	2.330	2.269	2.123	1.139	1.355	1.962	2.144	1.654	23.196	-7,24%
Medias	1.790	2.068	2.274	1.996	2.085	2.094	1.913	1.148	1.463	1.707	2.038	1.745	22.322	77,62%
2007	1.868	1.922	2.031	1.937	2.079	2.017	1.773	1.568	1.371	1.826	1.967	1.386	21.745	-6,26%
2008	1.677	1.719	1.460	2.019	1.918	1.694	1.284	1.228	1.635	1.880	1.175	1.342	19.031	-12,48%
2009	1.202	1.610	1.989	1.697	1.837	2.811	2.090	2.090	1.215	1.883	2.312	2.787	23.523	23,60%
2010	2.957	2.953	3.874	3.242	3.057	3.057	2.556	1.929	1.927	2.448	2.636	2.160	32.796	39,42%
Medias	1.634	1.830	1.939	1.912	1.980	2.154	1.765	1.509	1.421	1.824	1.873	1.815	16.075	-27,99%
2011	2.046	2.112	2.837	2.146	2.057	3.444	2.254	1.914	1.993	2.265	3.186	3.318	29.572	-9,83%
2012	2.831	3.697	4.274	4.370	3.996	3.984	3.698	3.587	3.090	3.452	4.093	4.251	45.323	34,75%

Nº de denuncias abonadas (1987-2012)

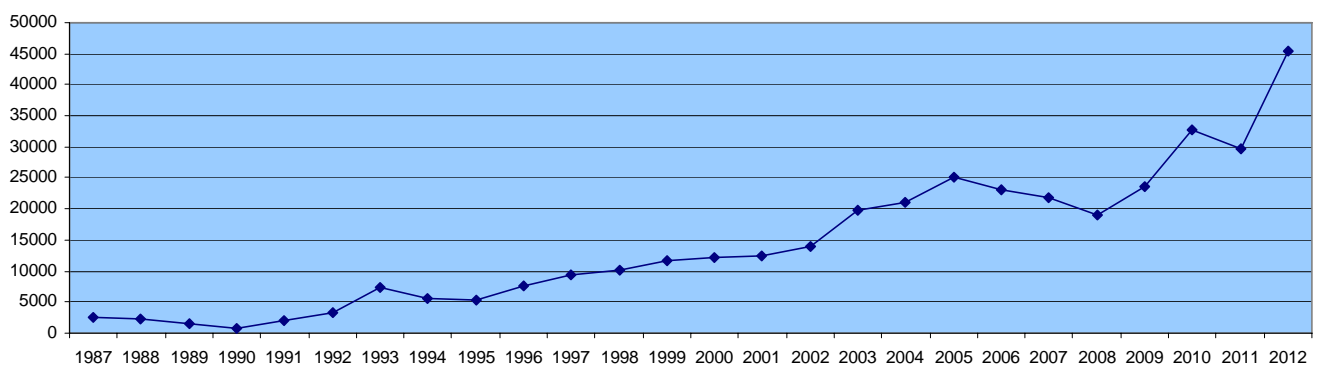

Negociado de sanciones

Importes por denuncias abonadas en periodo voluntario por meses y periodo de 2008 a 2012.

	ENE	FEB	MAR	ABR	MAY	JUN	JUL
2008	59.494,28 €	106.584,46 €	117.138,15 €	102.595,50 €	71.233,56 €	109.429,96 €	99.591,85 €
2009	72.635,45 €	89.105,10 €	111.650,10 €	105.915,10 €	107.280,00 €	165.090,00 €	133.305,50 €
2010	196.315,00 €	187.660,00 €	177.000,00 €	186.095,00 €	163.705,00 €	163.905,00 €	177.975,00 €
2011	173.655,00 €	153.842,00 €	217.920,00 €	166.125,00 €	143.345,00 €	224.350,00 €	152.595,00 €
2012	219.215,00 €	282.835,00 €	337.215,00 €	347.075,00 €	322.490,00 €	272.325,00 €	272.880,00 €
Δ 2008-2009	13.141,17 €	-17.479,36 €	-5.488,05 €	3.319,60 €	36.046,44 €	55.660,04 €	33.713,65 €
Δ 2009-2010	123.679,55 €	98.554,90 €	65.349,90 €	80.179,90 €	56.425,00 €	-1.185,00 €	44.669,50 €
Δ 2010-2011	-22.660,00 €	-33.818,00 €	40.920,00 €	-19.970,00 €	-20.360,00 €	60.445,00 €	-25.380,00 €
Δ 2011-2012	45.560,00 €	128.993,00 €	119.295,00 €	180.950,00 €	179.145,00 €	47.975,00 €	120.285,00 €

	AGO	SEP	OCT	NOV	DIC	TOTALES
2008	73.671,56 €	83.175,65 €	104.801,50 €	114.579,95 €	108.169,00 €	1.150.465,42 €
2009	88.025,00 €	65.320,00 €	101.775,00 €	153.135,00 €	210.295,00 €	1.403.531,25 €
2010	113.565,00 €	141.400,00 €	158.345,00 €	215.635,10 €	177.430,00 €	2.059.030,10 €
2011	144.475,00 €	122.560,00 €	160.870,00 €	233.555,00 €	217.585,00 €	2.110.877,00 €
2012	297.140,00 €	191.345,00 €	300.490,00 €	386.270,00 €	348.580,00 €	3.577.860,00 €
Δ 2008-2009	14.353,44 €	-17.855,65 €	-3.026,50 €	38.555,05 €	102.126,00 €	253.065,83 €
Δ 2009-2010	25.540,00 €	76.080,00 €	56.570,00 €	62.500,10 €	-32.865,00 €	655.498,85 €
Δ 2010-2011	30.910,00 €	-18.840,00 €	2.525,00 €	17.919,90 €	40.155,00 €	51.846,90 €
Δ 2011-2012	152.665,00 €	68.785,00 €	139.620,00 €	152.715,00 €	130.995,00 €	1.466.983,00 €

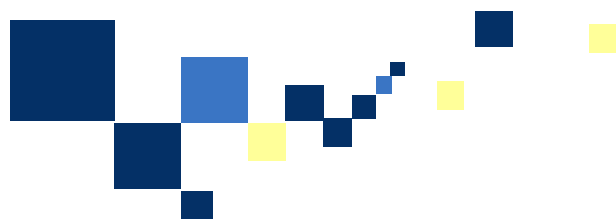
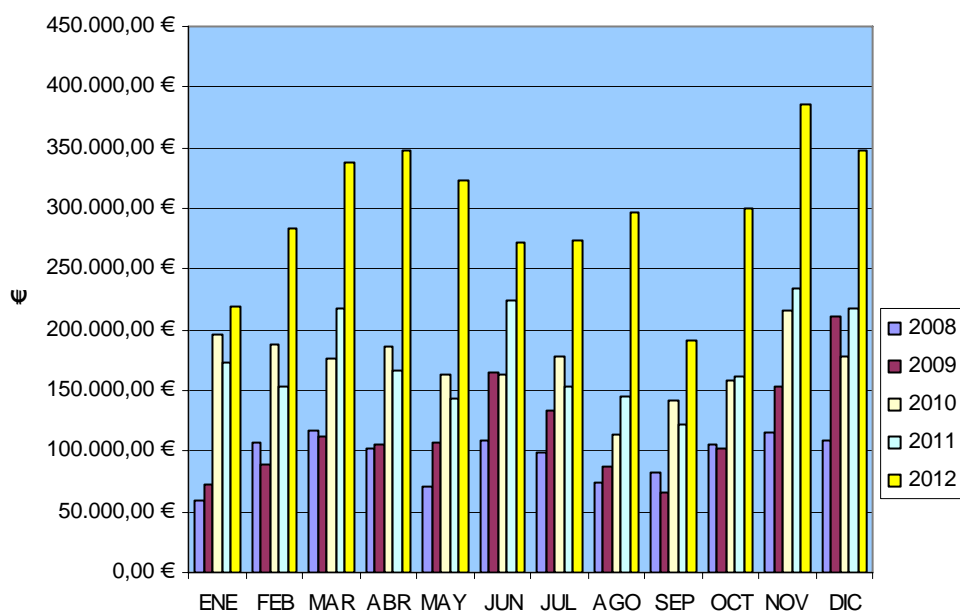

Negociado de sanciones

Importes de denuncias abonadas en vía ejecutiva por meses y periodo de 2008 a 2012.

	ENERO	FEBRERO	MARZO	ABRIL	MAYO	JUNIO	JULIO
2008	13.204,37 €	11.225,19 €	37.625,08 €	71.758,30 €	54.159,78 €	93.950,72 €	78.653,12 €
2009	23.749,52 €	27.156,76 €	65.781,94 €	75.609,94 €	114.539,57 €	94.517,69 €	77.416,38 €
2010	54.890,43 €	49.563,26 €	51.620,25 €	63.702,93 €	111.630,66 €	64.599,38 €	110.031,01 €
2011	100.123,96 €	84.652,57 €	120.251,57 €	76.439,71 €	116.016,22 €	94.534,74 €	147.974,02 €
2012	109.805,30 €	145.843,16 €	108.553,88 €	138.217,77 €	181.368,41 €	175.221,24 €	180.793,23 €

	AGOSTO	SEPTIEMBRE	OCTUBRE	NOVIEMBRE	DICIEMBRE	TOTALES
2008	67.447,17 €	80.560,51 €	88.915,47 €	100.470,07 €	84.936,09 €	782.905,87 €
2009	91.752,93 €	36.023,02 €	53.435,88 €	83.217,15 €	89.572,52 €	832.773,30 €
2010	91.321,62 €	66.901,58 €	78.052,49 €	72.623,60 €	98.665,44 €	913.602,65 €
2011	121.086,80 €	122.926,38 €	111.506,41 €	119.687,01 €	172.437,11 €	1.387.636,50 €
2012	112.702,02 €	101.742,09 €	108.413,44 €	99.264,75 €	118.822,99 €	1.580.748,28 €

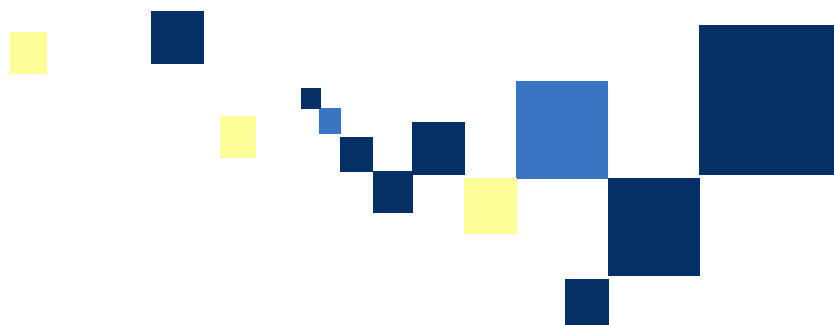
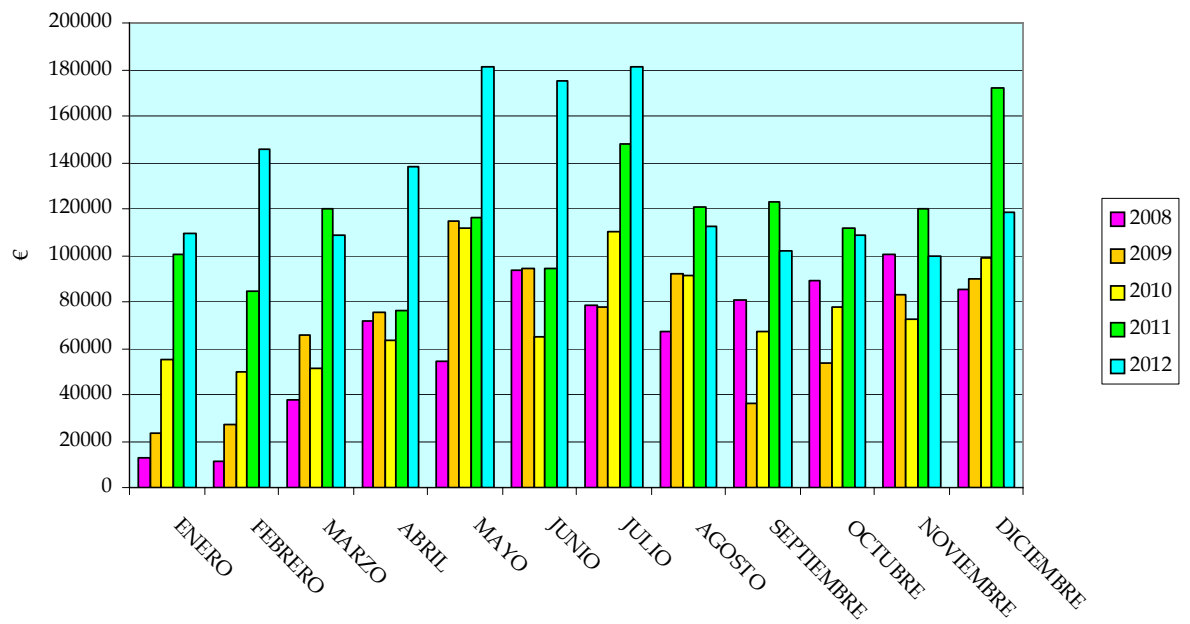

Negociado de sanciones

Importes por denuncias abonadas por meses y periodo de 2008 a 2012.

AÑO	2008	2009	2010	2011	2012
EJECUTIVA	606.936,67 €	832.773,32 €	913.602,65 €	1.387.636,50 €	1.580.748,28 €
VOLUNTARIA	1.150.465,42 €	1.403.531,25 €	2.059.030,10 €	2.110.877,00 €	3.577.860,00 €
TOTAL	1.757.402,09 €	2.236.304,57 €	2.972.632,75 €	3.498.513,50 €	5.158.608,28 €

ACUMULADO MULTAS VOLUNTARIA-EJECUTIVA

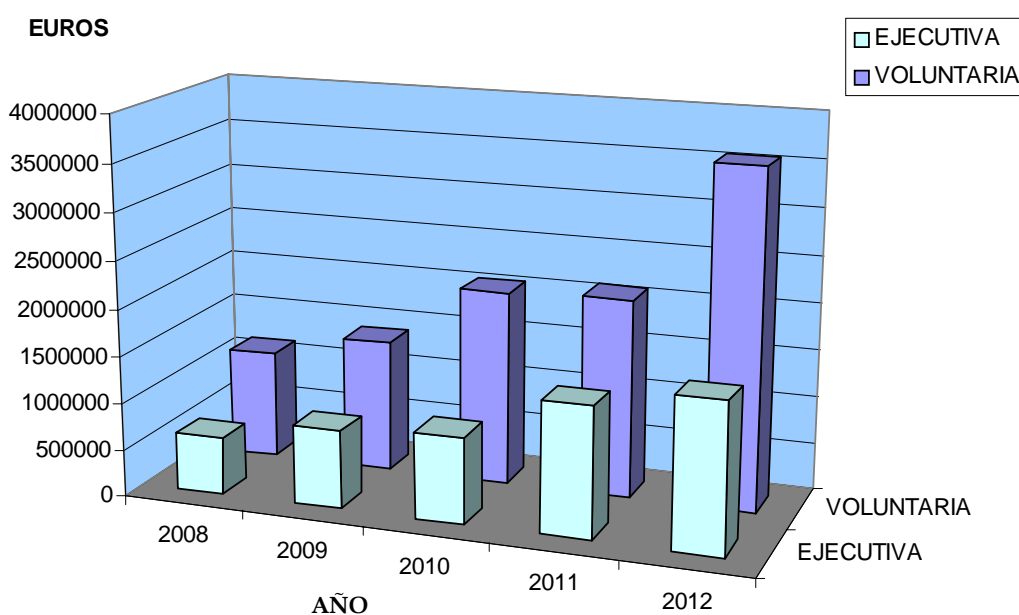

Ingresos totales Voluntaria-Ejecutiva

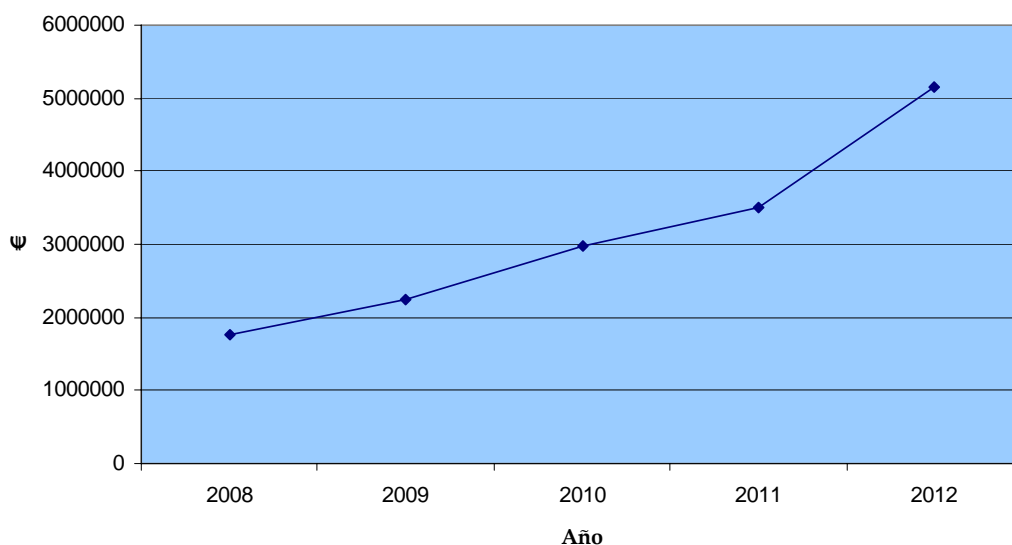



Negociado de sanciones

Documentos habidos de Entrada y Salida

Documentos de Entrada	
Alegaciones a las denuncias	5.184
Alegaciones a propuestas de resolución	5
Alegaciones a pruebas	1
Recursos potestativos de reposición	355
Recursos extraordinarios de revisión	27
Otros escritos/recursos	5
Solicitud de traslado de pruebas	2
Solicitud de copias de expedientes	14
Escritos identificando conductor	9.174
Alegaciones a la identificación de conductor denunciado	7
Informes al Juzgado	5
Copia de expediente al interesado	13
Recursos de reposición a tasas de arrastre de grúa	39
Otros sin clasificar	18
TOTAL	14.849

Documentos de Salida	
Nº notificaciones de Requerimiento de Identificación de Conductor o Denuncia	51.772
Nº Notificaciones Propuesta de Resolución	679
Nº Notificaciones de Resoluciones Sancionadoras	5.179
Nº de Notificaciones de Resoluciones de Recursos	538
Solicitud Copia Expte	5
Informes a Servicios Judiciales	1
Informes a Recaudación	207
Informes Consejo Económico-Administrativo	80
Informes sobre Recursos de Reposición por arrastres de grúa	269
Informes sobre precinto de vehículos	8
Otros varios	756
TOTAL	59.494

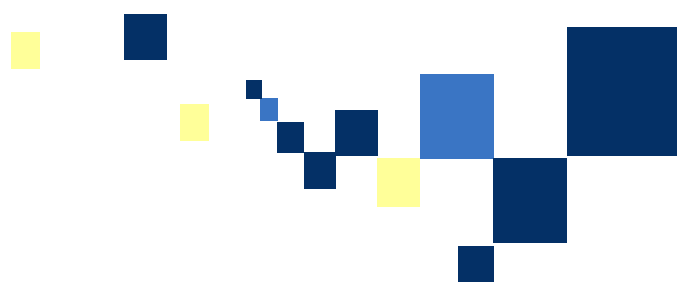



Servicio administrativo de Grúa.

	Pag
Movimientos de entrada y salida de vehículos mensuales.	76
Registro en parque por tipo de vehículo.	76
Registro de coches abandonados.	77
Artículos infringidos mas comunes que motivaron el servicio de grúa	78
Documentos recibidos.	79
Documentos tramitados.	79
Reservas de espacio.	80



Servicio administrativo de Grúa.

Movimientos de entrada y salida de vehículos

Entradas	Ene	Feb	Mar	Abr	May	Jun	Jul	Ago	Sep	Oct	Nov	Dic	Total
	Arrastrados (1)	1.604	1.693	1.759	1.491	1.662	1.589	1.020	849	1.664	1.660	1.752	
Enganchados (2)	216	261	245	211	218	225	100	90	155	180	162	136	2.199
Totales	1.820	1.954	2.004	1.702	1.880	1.814	1.120	939	1.819	1.840	1.914	1.564	20.370

(1) Total de vehículos que se arrastran, menos los que entran por sus medios

(2) Enganchados sin arrastre al parque: Vehículos que entran en el depósito por sus medios, no interviene la grúa, no generan tasas de arrastre, pero si puede generar gastos de estancia

Salidas	Ene	Feb	Mar	Abr	May	Jun	Jul	Ago	Sep	Oct	Nov	Dic	Total
	Pagados	1.771	1.939	1.877	1.670	1.840	1.776	1.098	901	1.773	1.797	1.866	
Exentos (3)	29	22	20	19	10	19	14	25	24	28	26	4	240
Totales	1.800	1.961	1.897	1.689	1.850	1.795	1.112	926	1.797	1.825	1.892	1.562	20.106

(3) Vehículos que entraron por motivos de seguridad (robo, puerta abierta, etc.) o aquellos que salen sin pagar las tasas por no estar sujetos a las mismas.

Registro en parque por tipo de vehículo.

Entradas	Ene	Feb	Mar	Abr	May	Jun	Jul	Ago	Sep	Oct	Nov	Dic	Total
	Ciclomotores / Motocicletas	5	5	17	11	20	8	8	11	11	16	10	
Turismos / Furgonetas (3)	1.739	1.820	1.863	1.571	1.712	1.704	1.052	858	1.682	1.690	1.759	1.442	18.892
Furgonetas (4)	76	129	124	120	148	102	60	70	126	134	145	118	1.352
Camiones / Autobuses	0	0	0	0	0	0	0	0	0	0	0	0	0
Totales	1.820	1.954	2.004	1.702	1.880	1.814	1.120	939	1.819	1.840	1.914	1.564	20.370

(3) Vehículos de hasta 2.000 kgs. de carga.

(4) Vehículos de entre 2.500 kgs. Y 3.500 kgs. de carga.

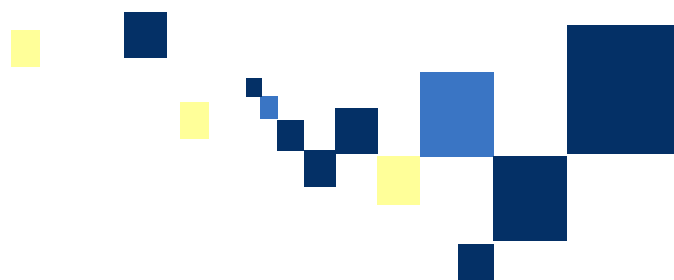

Servicio administrativo de Grúa.

Registro de coches abandonados.

COCHES RETIRADOS POR ABANDONO	TOTAL
En vía pública correctamente estacionados	23
Retirados por estacionamiento defectuoso que agotados los plazos y avisos pasan a abandono	109
Renuncia voluntaria (expresa)	64
TOTAL	196

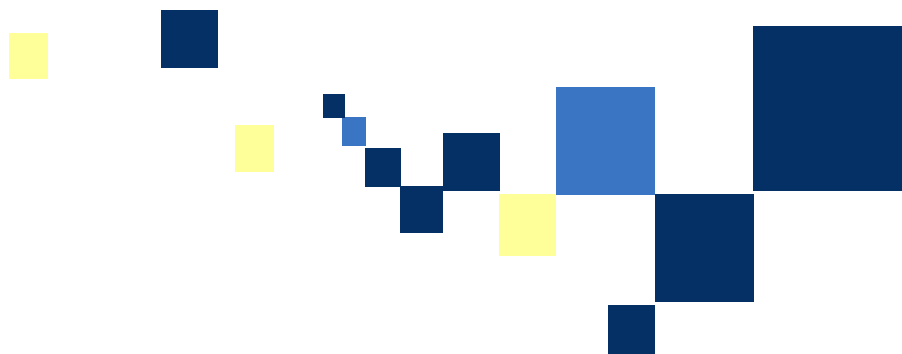

Servicio administrativo de Grúa.

Artículos infringidos mas comunes que motivaron servicio de grúa.

Artículo	Conceptos	Total
91-02-20	Estacionar en lugares reservados para carga y descarga	3.665
171-32	Estacionamiento y parada prohibida	3.596
94-02-52	Zona azul sin ticket	2.732
154-20	Reservas varias	1.724
94-02-54(2)	Estacionar sobre las aceras	1.382
94-02-45(1)	Estacionar en parte de la vía	1.361
94-02-54(1)	Estacionar en zonas peatonales	943
94-02-45(2)	Estacionar en carril de circulación	849
91-02-18	Estacionar sobre isletas y elementos canalizadores	716
91-02-22	Estacionar en paradas servicios públicos	618
94-02-51	Reservado discapacitados	352
94-02-53	Zona azul ticket caducado	340
20-01-01	Alcoholemia	297
91-02-16	Estacionar en vado permanente	251
91-02-21	Doble fila	239
94-02-42	Estacionar sobre paso de peatones	151
Otros artículos		914
Total (1)		20130
Exentos		240
Total entrada vehículos		20.370

Infracciones más comunes que motivaron servicio de grúa

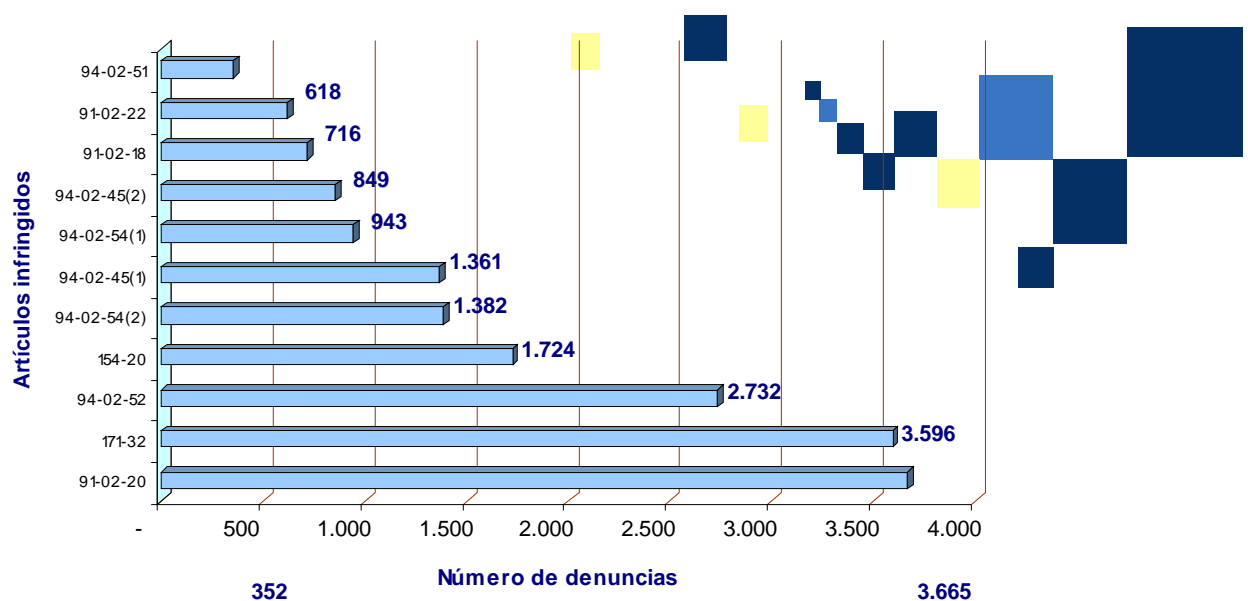

Servicio administrativo de Grúa.

Documentos recibidos.

Remitente	Ene	Feb	Mar	Abr	May	Jun	Jul	Ago	Sep	Oct	Nov	Dic	Total
Precintos (1)													
Tesorería Ayuntamiento de Oviedo (4)	1	1	0	0	1	0	1	0	1	0	2	1	8
Juzgados	4	8	10	2	3	1	5	3	3	3	4	3	49
Tesorería General Seguridad Social	3	5	4	1	7	2	0	2	5	2	3	1	35
Inform./Esc. (2)													
Secretaría General	5	4	4	2	3	0	1	0	0	4	1	0	24
Total	13	18	18	5	14	3	7	5	9	9	10	5	116

(1) Ordenes de precinto y desprecinto

(2) Otro tipo de peticiones de informes o denuncias de tipo privado o de organismos públicos que se reciben para su gestión

(3) Denuncias sobre residuos sólidos (vehículos abandonados en zona rural)

(4) Relaciones de varios vehículos

Documentos tramitados.

Destinatario	Ene	Feb	Mar	Abr	May	Jun	Jul	Ago	Sep	Oct	Nov	Dic	Total
Informes / Escritos (4)													
Juzgados	13	2	8	11	3	8	0	2	0	9	0	0	56
Tesorería General Seguridad Social	1	0	1	0	0	0	1	0	1	0	1	0	5
Precintos Aduanas	5	1	2	1	0	0	0	1	4	4	0	0	18
Precintos de Hacienda	0	0	0	0	1	0	0	0	0	0	0	0	1
Tesorería Ayto. Oviedo	4	4	6	2	3	1	1	0	0	3	1	0	25
Publicaciones B.O.P.A. (5)	0	2	0	1	0	2	0	2	0	2	2	0	11
Tablón Edictos otros Aytos	0	0	0	6	0	8	0	9	0	4	4	0	31
Desgüace (certificados)	1	1	1	3	1	2	3	0	0	2	3	0	17
Particulares	0	0	0	2	1	0	1	0	0	5	0	0	9
Avisos deposito													
Particulares por abandono	1	13	34	12	15	42	21	0	2	33	14	0	187
Avisos abandono													
Particulares por abandono	0	0	29	24	14	33	0	0	0	5	44	0	149
Requerimientos													
Particulares por abandono	2	28	40	21	22	35	24	9	21	27	25	0	254
Total	27	51	121	83	60	131	51	23	28	94	94	0	763

(4) Informes sobre gestiones de todo tipo (precintos, escritos de contestaciones, etc....)

(5) Listados de vehículos que se publican para su aviso o requerimiento, al ser imposible de forma ordinaria (CORREO)

Servicio administrativo de Grúa.

Control de señalización para reserva de espacio por obras u otras causas .

Control reserva espacio (1)	Ene	Feb	Mar	Abr	May	Jun	Jul	Ago	Sep	Oct	Nov	Dic	Total
Obras	20	29	26	23	44	23	18	14	19	22	11	14	263
Mudanzas	5	6	15	2	13	5	17	13	15	7	8	7	113
Poda	6	8	3	2	5	8	5	3	5	1	0	2	48
Carga / Descarga de combustible	9	6	10	1	4	0	0	0	3	4	6	8	51
Montaje / Desmontaje grúa	1	0	0	0	0	0	0	1	0	1	0	0	3
Otros	0	0	2	0	0	0	0	0	0	0	0	0	2
Total	41	49	56	28	66	36	40	31	42	35	25	31	480

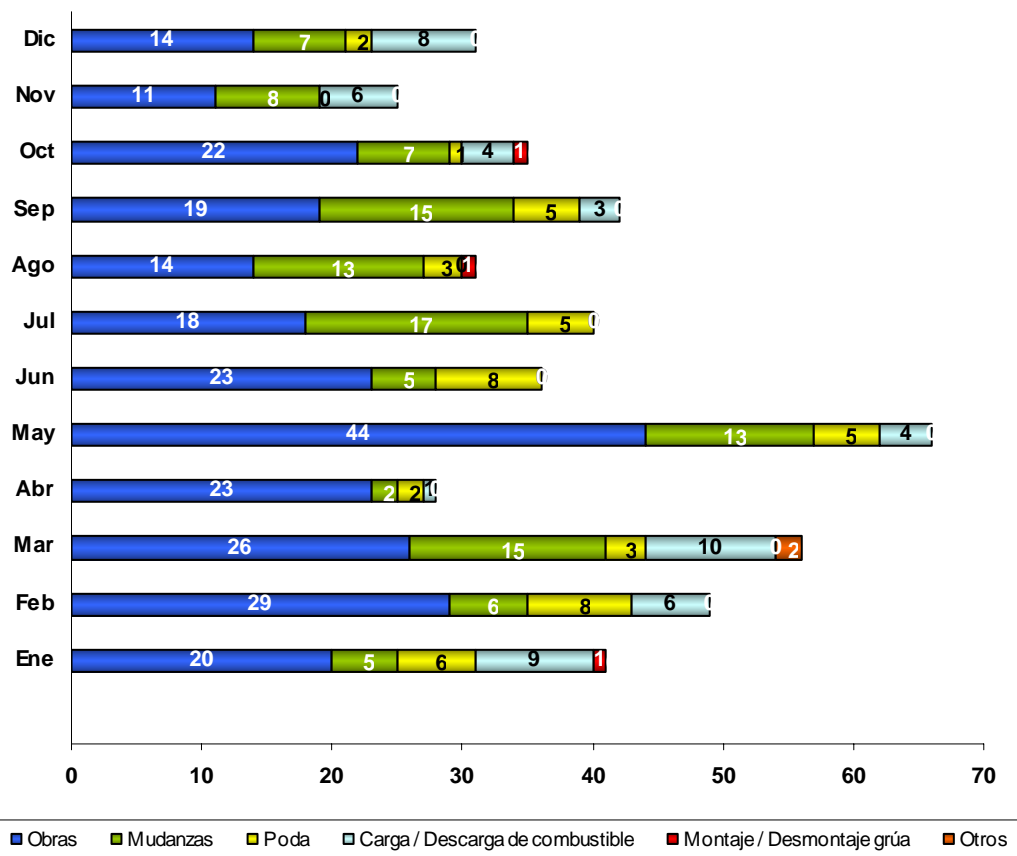



Conservación Urbana.

Resumen de Servicios.

Plan de fachadas.



Pag

82

83



Conservación Urbana.

Resumen de servicios.

Servicios	Total
Deficiencias en inmuebles	391
Denuncias sobre temas de carácter privado	12
Denuncias de instalación de tendales	14
Deficiencias en locales (bajos)	33
Otros (SR)	104
Genéricos conservación	10
Total	564



Vallas Publicitarias.

Vallas Publicitarias	Total
Vallas concedidas por solicitud, renovación o legalización	13
Total	13



Conservación Urbana.

Plan de fachadas.

Obras en proyecto	Presupuesto
LA COMETA URCULO Reparación, rehabilitación, pintura y rotulación de la "Cometa de Urculo"- Oviedo	15.478,83
COLONIA CEANO Limpieza y restauración de pintura de fachadas en los edificios de la Colonia Ceano	269.246,97
PLAZA DE LA GESTA Limpieza y restauración de pintura de fachadas de los edificios de la Plaza de la Gesta y calles limítrofes.	249.083,94
CALLES SAN MELCHOR GARCIA SAN PEDRO, EMIGRANTE Y MUERDAGO DE OVIEDO Obras de limpieza y pintura exterior de las fachadas de los edificios ubicados entre las calles San Melchor García San Pedro, Emigrante y Muerdago.	139.550,15
SAN LAZARO Obras de limpieza y pintura exterior de las fachadas de los bloques del Barrio de San Lazaro- Oviedo	413.816,31
OTERO Restauración, acondicionado y pintura de las fachadas en los edificios del Barrio de Otero	1.296.543,60
LOS CLAVELES. Restauración, acondicionado y pintura en los edificios sitos en " Los Claveles", Antiguo Patronato Francisco Franco.	210.248,72

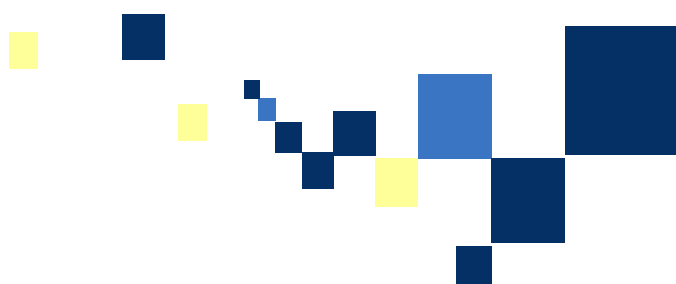



OVIEDO.es
POLICÍA LOCAL

Esta memoria anual corresponde al año 2012, y se finalizó su confección el día 13 de marzo de 2013, en el Edificio de Seguridad Ciudadana, siendo Jefe de la Policía Local el Comisario Principal

D. José Manuel López García



Realización:

Dirección: Porfirio Álvarez Álvarez

Diseño, graficas y arte final: José Mº Torres Fernández

Y la inestimable colaboración del resto de integrantes de esta Policía

