



**OVIEDO**.es

ESTADÍSTICA  
Y ASUNTOS GENERALES

**SECCIÓN DE ESTADÍSTICA Y ASUNTOS GENERALES**

**MEMORÁNDUM 2013**

MEMORÁNDUM 2013

SECCIÓN DE ESTADÍSTICA Y ASUNTOS GENERALES

## **ENUMERACIÓN DE LAS PRINCIPALES ACTIVIDADES REALIZADAS EN LA SECCIÓN DE ESTADÍSTICA Y ASUNTOS GENERALES. AÑO 2013.**

### ✓ **PADRÓN MUNICIPAL DE HABITANTES**

#### Mantenimiento:

- Altas por cambio de municipio.
- Altas procedentes del extranjero.
- Altas por omisión.
- Bajas por defunción.
- Bajas por cambio de municipio.
- Bajas por caducidad.
- Cambios de domicilio.
- Modificaciones de datos personales.
- Modificaciones por renovación inscripción padronal ENCSARP.
- Modificaciones territoriales sin intervención del habitante.

En el **ANEXO I** se adjuntan **datos de población del Municipio de Oviedo:** pirámide de población del año 2013, evolución de la población de Oviedo desde la renovación del Padrón Municipal de Habitantes de 1 de Mayo de 1996 hasta el año 2013, comparativa de la población respecto a la de Asturias y otros Municipios asturianos y datos de la población inmigrante.

En el **ANEXO II** se resumen las **variaciones padronales:** resúmenes de variaciones producidas en el Padrón Municipal de Habitantes durante el año 2013 (Altas, Bajas y Modificaciones), procedencia y destino de la población y variaciones de la población inmigrante.

- **REVISIONES MENSUALES DEL PADRÓN,** según las Instrucciones del Instituto Nacional de Estadística.

Dichas revisiones derivadas de las variaciones mensuales que se fueron produciendo fueron comunicadas y enviadas mensualmente, de forma telemática, el último día hábil de cada mes, a través de los correspondientes ficheros, a la Delegación Provincial del Instituto Nacional de Estadística.

- **REVISIÓN ANUAL DEL PADRÓN DE HABITANTES.**

La revisión y actualización del Padrón Municipal de habitantes a 1 de Enero de 2013 se realizó en la Sección de Estadística, de acuerdo con el procedimiento establecido en la Resolución de 25 de Octubre de 2005, de la Presidenta del Instituto Nacional de Estadística y del Director General de Cooperación Local por la que se dictan instrucciones técnicas a los Ayuntamientos sobre la revisión anual del

Padrón municipal y sobre el procedimiento de obtención de la propuesta de cifras oficiales de población, resultando aprobada la cifra oficial a esa fecha de **225.089 habitantes**.

▪ **PROCESO DE RENOVACIÓN *ENCARP* (EXTRANJEROS NO COMUNITARIOS SIN AUTORIZACIÓN DE RESIDENCIA PERMANENTE).**

En el año 2013 se siguió con el proceso periódico de renovación bianual de los extranjeros no comunitarios sin autorización de residencia permanente, causando Baja por Caducidad **800** personas que no han procedido a la renovación obligatoria de su inscripción padronal y efectuando la Renovación Padronal **1.498** personas.

▪ **CONFIRMACIÓN DE RESIDENCIA *NO ENCARP* (CIUDADANOS DE LA UNIÓN EUROPEA Y DE ESTADOS PARTE EN EL ACUERDO SOBRE ESPACIO ECONÓMICO EUROPEO, ASI COMO LOS QUE TIENEN TARJETA DE RESIDENCIA DE RÉGIMEN COMUNITARIO Y AQUELLOS QUE TIENEN AUTORIZACIÓN DE RESIDENCIA PERMANENTE).**

El Consejo de Empadronamiento, en su reunión de 27 de Junio de 2008, acordó desarrollar un proceso continuo de comprobación periódica de la residencia de los extranjeros *NO ENCARP* que no están obligados a renovar su inscripción padronal.

Para llevarlo a efecto, se creó una modificación al Padrón Municipal de Habitantes, denominada *Confirmación de Residencia (MCO)*, cuyo proceso se inicia a partir de la recepción en la Sección de Estadística de los ficheros mensuales de intercambio de devolución elaborados por el INE para el procedimiento de actualización del Padrón Municipal.

Los códigos asignados y la descripción de las nuevas incidencias para la comprobación de la residencia de los extranjeros *NO ENCARP*, son los siguientes:

141 - Comprobación de residencia de ciudadanos *NO ENCARP* no inscritos en el Registro Central de Extranjeros.

142 - Comprobación de residencia de ciudadano *NO ENCARP* con tarjeta de residencia expedida hace más de 5 años.

Durante el año 2013, se han ido tratando todos los ficheros al respecto, remitidos por el INE. En este sentido, se han remitido cartas a todos los afectados y **286** personas han confirmado expresamente su residencia en Oviedo realizando la *modificación por confirmación (MCO)*, aunque cualquier otra modificación realizada en el Padrón Municipal por estos habitantes (cambio de domicilio o rectificación de datos personales reflejadas en los Anexos que se acompañan) implica la confirmación de su residencia.

Derivado de este seguimiento, durante el año 2013, se han iniciado expedientes de baja de oficio, tal como establece el INE, para aquellos ciudadanos *NO ENCARP* que no han procedido a confirmar su residencia por ningún

conducto (presencialmente o en contestación de cartas certificadas enviadas por Estadística) que se ha comprobado que no residían en el domicilio de empadronamiento, para, previo informe preceptivo del Consejo de Empadronamiento, proceder a su baja definitiva en el Padrón Municipal.

▪ **COMUNICACIÓN A ORGANISMOS OFICIALES Y A PARTICULARES.**

- **Comunicación a Organismos oficiales.**

En contestación a requerimientos formulados por Organismos Oficiales, se han enviado en el año 2013, **143 comunicaciones**.

- **Comunicaciones a particulares.**

Se han contestado y comunicado a particulares **352 escritos**, sobre la base de requerimientos formulados por los respectivos interesados, por correo, fax o correo electrónico. A ellos, hay que añadir **412 peticiones** de acreditación de estar vivo formuladas por los respectivos interesados a efectos de trámites de pensión del extranjero.

▪ **EXPEDICIÓN DOCUMENTOS PARA GESTIÓN DEL PADRÓN MUNICIPAL DE HABITANTES SOLICITADOS A INSTANCIA DE PARTICULARES, DE SERVICIOS DEL AYUNTAMIENTO O DE OTROS ORGANISMOS OFICIALES.**

En el **ANEXO III** que se acompaña, se reflejan los **distintos tipos de documentos que fueron expedidos a lo largo del año 2013**, con reflejo parcial y total del número de los mismos, acompañados de un gráfico ilustrativo.

Además de los documentos expedidos que figuran en el **ANEXO III**, en cumplimiento de la obligación del gestor del Padrón de velar por que los datos contenidos en el mismo se ajusten a la realidad a petición del INE y otros organismos oficiales, se han solicitado, durante el año 2013, **1.386 Informes a la Policía Local**, en aquellos casos en que el interesado no ha podido acreditar la residencia en el domicilio donde desea inscribirse con los documentos exigidos para ello o en aquellos otros en que, a petición de persona interesada o de oficio, se inició expediente de baja de oficio.

▪ **TRÁMITES PARA PENSIONES EN EL EXTRANJERO.**

Dichos trámites se realizan a petición de la persona interesada, siendo preciso cumplimentar el documento que se les exige en el país de procedencia, junto con una diligencia de comparecencia tras haberse personado en la Sección de Estadística, previa identificación del mismo con el Documento oficial correspondiente, a efectos de acreditación de que dicha persona continúa con vida.

En el año 2013, se han cumplimentado **412 documentos de pensiones**, para envío por los respectivos interesados al extranjero.

## **CALLEJERO OFICIAL DE OVIEDO**

El resumen de las vías aprobadas en el año 2013 es el siguiente:

▪ ***Altas de vías aprobadas y ubicadas en el 2013:***

**- PARQUE JOSÉ FERMÍN PALICIO SUÁREZ.**

Aprobación del nombre: Acuerdo de la Junta de Gobierno Local de 24 de enero de 2013.

Ubicación: inicio de la calle Tino Casal, en la localidad de Tudela Veguín. Acuerdo de la Junta de Gobierno Local de 24 de enero de 2013.

**- CALLE EDUARDO GONZÁLEZ “MACANO”.**

Aprobación del nombre: Acuerdo de la Junta de Gobierno Local de 01 de febrero de 2013.

Ubicación: sita a continuación de la plaza Pedro González López y que constituye uno de los principales accesos al nuevo hospital universitario. Acuerdo de la Junta de Gobierno Local de 6 de junio de 2013.

**- PLAZA PEDRO GONZÁLEZ LÓPEZ.**

Aprobación del nombre: Acuerdo de la Junta de Gobierno Local de 19 de febrero de 2013.

Ubicación: zona de Prado de La Vega, próxima al nuevo hospital universitario, sita entre una de las calles de acceso al HUCA y las calles Colegio Virgen Milagrosa, Dulce Nombre de Jesús (Dominicas), Colegio San Isidoro y Julio Álvarez “Mendo”. Acuerdo de la Junta de Gobierno Local de 19 de Febrero de 2013.

**- JARDÍN “GRUPO FOLKLÓRICO EL HERRÍN”.**

Aprobación del nombre: Comisión plenaria de Economía e Interior de 14 de abril de 2013.

Ubicación: zona verde sita entre las edificaciones de las calles Vicente Miranda y José Requejo, en el barrio de La Corredoria. Acuerdo de la Junta de Gobierno Local de 11 de julio de 2013.

**- CALLE JUAN ÁLVAREZ ÁLVAREZ**

Aprobación del nombre: Acuerdo de la Junta de Gobierno Local de 13 de junio de 2013.

Ubicación: zona de La Florida, a continuación de la calle Navia, en el entronque de la calle Muros del Nalón. Resolución de Alcaldía nº2013/18071 de 07 de octubre de 2013.

▪ **Altas de vías aprobadas en años anteriores y ubicadas en el año 2013:**

**- PLAZA SIXTO ÁLVAREZ ARMÁN.**

Aprobación del nombre: Acuerdo del Pleno del Ayuntamiento de 01 de abril de 2003.

Ubicación: plaza próxima al nuevo HUCA, sita en la Avda. de Roma, en el entronque de la Avda. Bruselas. Resolución de alcaldía nº2013/3701 de 19 de febrero de 2013.

**- CALLE RODRIGO GROSSI**

Aprobación del nombre: Acuerdo de la Junta de Gobierno Local de 29 de enero de 2009.

Ubicación: zona de Las Campas-San Lázaro de Panicles, con inicio en la calle Luis Martínez Noval y final en la calle Francisco Arias de Velasco y Sarandeses. Resolución de Alcaldía nº2013/9536 de 16 de mayo de 2013.

**- CALLE ORLANDO SANZ ÁLVAREZ.**

Aprobación del nombre: Acuerdo de la Junta de Gobierno Local de 13 de diciembre de 2012.

Ubicación: zona de Las Campas-San Lázaro de Panicles, con inicio en la Plaza Raúl Berzosa y final en el paseo de Las Campas a la altura de la calle Teverga. Resolución de Alcaldía nº2013/9529 de 16 de mayo de 2013.

**- PLAZA MAGDALENA DE ULLOA.**

Aprobación del nombre: Acuerdo de la Junta de Gobierno Local de 13 de diciembre de 2012.

Ubicación: zona de La Florida, sita entre el Paseo de La Florida y las calles Cudillero y Soto del Barco. Resolución de Alcaldía nº2013/10701 de 04 de junio de 2013.

**- CALLE CARMEN RUÍZ- TILVE ARIAS.**

Aprobación del nombre: Acuerdo de la Junta de Gobierno Local de 13 de diciembre de 2012.

Ubicación: zona de Las Campas-San Lázaro de Panicles, con inicio en la plaza Raúl Berzosa y final en la futura plaza Paraolímpica. Resolución de Alcaldía nº2013/9535 de 16 de mayo de 2013.

**- CALLE FRANCISCO ARIAS DE VELASCO Y SARANDESES.**

Aprobación del nombre: Acuerdo de la Junta de Gobierno Local de 13 de diciembre de 2012.

Ubicación: zona de Las Campas-San Lázaro de Panicles, sita entre las calles Orlando San Álvarez y José Manuel Buján Álvarez.

**- PLAZA ROSA MARÍA ESBERT ALEMANY.**

Aprobación del nombre: Acuerdo de la Junta de Gobierno Local de 13 de diciembre de 2012.

Ubicación: zona de La Florida, sita al inicio del Paseo de La Florida, entre la Plaza Gabino Díaz Merchán y las calles Corvera e Illas. Resolución de Alcaldía nº2013/10704 de 04 de junio de 2013.

**-CALLE JOSÉ MANUEL NEBOT.**

Aprobación del nombre: Acuerdo de la Junta de Gobierno Local de 13 de diciembre de 2012.

Ubicación: zona de Las Campas-San Lázaro de Panicles, sita a continuación de la calle José Vélez Abascal, con inicio en el entronque de las calles Muros del Nalón y José Manuel Buján Álvarez. Resolución de Alcaldía nº2013/9533 de 16 de mayo de 2013.

**-CALLE JOSÉ MANUEL BUJÁN ÁLVAREZ.**

Aprobación del nombre: Acuerdo de la Junta de Gobierno Local de 13 de diciembre de 2012.

Ubicación: zona de Las Campas-San Lázaro de Panicles, con inicio en el entronque de las calles José Vélez Abascal y José Manuel Nebot. Resolución de Alcaldía nº2013/9533 de 16 de mayo de 2013.

**-PLAZA MATILDE ESCORTELL PONSOLA.**

Aprobación del nombre: Acuerdo de la Junta de Gobierno Local de 13 de diciembre de 2012.

Ubicación: zona de La Florida, sita entre el Paseo de La Florida y las calles Carreño, Gozón y Cudillero. Resolución de Alcaldía nº2013/10702 de 04 de junio de 2013.

**-PLAZA CARMEN PRIETO ÁLVAREZ- VALDÉS.**

Aprobación del nombre: Acuerdo de la Junta de Gobierno Local de 13 de diciembre de 2012.

Ubicación: zona de La Florida, sita entre el Paseo de La Florida y las calles Illas, Gozón y Carreño. Resolución de Alcaldía nº2013/10703 de 04 de junio de 2013.

**-CALLE JOSÉ VÉLEZ ABASCAL.**

Aprobación del nombre: Acuerdo de la Junta de Gobierno Local de 13 de diciembre de 2012.

Ubicación: zona de Las Campas-San Lázaro de Panicles, con inicio en la Plaza Raúl Berzosa y final en el entronque de las calles Muros del Nalón, José Manuel Buján y Jose Manuel Nebot. Resolución de Alcaldía nº2013/9532 de 16 de mayo de 2013.

**-PLAZA LAS PELAYAS.**

Aprobación del nombre: Acuerdo de la Junta de Gobierno Local de 13 de diciembre de 2012.

Ubicación: zona de La Florida, sita al inicio del Paseo de La Florida, entre la Plaza Gabino Díaz Merchán y las calles Gozón e Illas. Resolución de Alcaldía nº2013/10705 de 04 de junio de 2013.



**-PLAZA RAÚL BERZOSA**

Aprobación del nombre: Acuerdo de la Junta de Gobierno Local de 13 de diciembre de 2012.

Ubicación: zona de Las Campas-San Lázaro de Panicles, sita en el entronque de las calles Luis José de Ávila Fernández, José Vélez Abascal, Orlando Sanz Álvarez y Carmen Ruiz-Tilve Arias. Resolución de Alcaldía nº2013/9527 de 16 de mayo de 2013.

**-CALLE LUIS JOSÉ DE ÁVILA FERNÁNDEZ**

Aprobación del nombre: Acuerdo de la Junta de Gobierno Local de 13 de diciembre de 2012.

Ubicación: zona de Las Campas-San Lázaro de Panicles, con inicio en la Plaza Olímpica y final en la Plaza Raúl Berzosa. Resolución de Alcaldía nº2013/9530 de 16 de mayo de 2013.

**-CALLE LUIS MARTÍNEZ NOVAL**

Aprobación del nombre: Acuerdo de la Junta de Gobierno Local de 13 de diciembre de 2012.

Ubicación: zona de Las Campas-San Lázaro de Panicles, con inicio en la calle Luis José de Ávila Fernández y final en la calle Muros del Nalón. Resolución de Alcaldía nº2013/9531 de 16 de mayo de 2013.

▪ ***Altas de vías en el 2013 pendientes de ubicación:***

**-CALLE ALFREDO DE LA ROZA CAMPO**

Aprobación del nombre: Acuerdo de la Junta de Gobierno Local de 22 de marzo de 2013. Pendiente de ubicación.

**-CALLE LUIS MARÍA FERNÁNDEZ CANTELI**

Aprobación del nombre: Acuerdo de la Junta de Gobierno Local de 13 de junio de 2013. Pendiente de ubicación.

Todos estos Acuerdos se notifican desde la Sección de Estadística a los distintos Servicios Municipales, Organismos y Entidades afectadas.

En relación con el callejero se realizaron, también en la Sección, las labores habituales asignadas derivadas del *mantenimiento* del mismo con comunicación de los ficheros de las nuevas calles o modificación de las mismas al Instituto Nacional de Estadística (Oficina del Censo Electoral) y distintos organismos afectados así como la *asignación de la numeración* por construcción de nuevos edificios.

Para el mantenimiento y actualización del callejero municipal y de la planimetría necesaria para la gestión diaria en la Sección de Estadística, está adscrito actualmente



para esas funciones un delineante, que es la persona cualificada y totalmente necesaria para la realización de las mismas.

✓ **AUTORIZACIONES DE MEGAFONÍA**

En el año 2013 se tramitaron **25** expedientes referidos a solicitudes para autorización de megafonía.

En documento que se adjunta al presente memorándum, se refleja el resumen de las actividades desarrolladas en el Registro General a lo largo del año 2013, con gráficos ilustrativos de las mismas.

Oviedo, 13 de marzo de 2014.

**EL JEFE DE LA SECCIÓN DE ESTADÍSTICA  
Y ASUNTOS GENERALES**

**Fdo.: Longinos Fernández Fernández**

**CONFORME:  
LA JEFE DE SERVICIO  
DEL ÁREA DE INTERIOR**

**Fdo.: Julia Piñera Álvarez**



**OVIEDO**.es

ESTADÍSTICA  
Y ASUNTOS GENERALES

**ANEXO I**  
**DATOS DE LA POBLACIÓN**  
**DEL MUNICIPIO DE OVIEDO**  
DEL MUNICIPIO DE OVIEDO  
DATOS DE LA POBLACIÓN  
ANEXO I

## 1. PIRÁMIDE DE POBLACIÓN DE OVIEDO POR EDADES AÑO 2013

RANGO DE EDAD	TOTAL			PORCENTAJE %		
	HOMBRES	MUJERES	TOTAL	HOMBRES	MUJERES	TOTAL
< 5 AÑOS	4.799	4.575	9.374	2,14%	2,04%	4,19%
5 - 9 AÑOS	4.734	4.551	9.285	2,11%	2,03%	4,15%
10 - 14 AÑOS	4.342	4.079	8.421	1,94%	1,82%	3,76%
15 - 19 AÑOS	4.249	4.050	8.299	1,90%	1,81%	3,71%
20 - 24 AÑOS	4.800	4.885	9.685	2,14%	2,18%	4,32%
25 - 29 AÑOS	6.080	6.410	12.490	2,71%	2,86%	5,58%
30 - 34 AÑOS	7.971	8.335	16.306	3,56%	3,72%	7,28%
35 - 39 AÑOS	9.798	9.897	19.695	4,38%	4,42%	8,79%
40 - 44 AÑOS	8.951	9.375	18.326	4,00%	4,19%	8,18%
45 - 49 AÑOS	8.236	9.161	17.397	3,68%	4,09%	7,77%
50 - 54 AÑOS	8.124	9.337	17.461	3,63%	4,17%	7,80%
55- 59 AÑOS	7.781	9.395	17.176	3,47%	4,20%	7,67%
60 -64 AÑOS	6.542	7.901	14.443	2,92%	3,53%	6,45%
65 - 69 AÑOS	5.711	7.137	12.848	2,55%	3,19%	5,74%
70-74 AÑOS	3.778	4.813	8.591	1,69%	2,15%	3,84%
75 - 79 AÑOS	3.304	5.020	8.324	1,48%	2,24%	3,72%
80-84 AÑOS	2.847	5.034	7.881	1,27%	2,25%	3,52%
85 - 89 AÑOS	1.569	3.564	5.133	0,70%	1,59%	2,29%
90-94 AÑOS	569	1.666	2.235	0,25%	0,74%	1,00%
95- 99 AÑOS	102	404	506	0,05%	0,18%	0,23%
>99 AÑOS	16	56	72	0,01%	0,03%	0,03%
<b>TOTALES</b>	<b>104.303</b>	<b>119.645</b>	<b>223.948</b>	<b>46,57%</b>	<b>53,43%</b>	<b>100,00%</b>

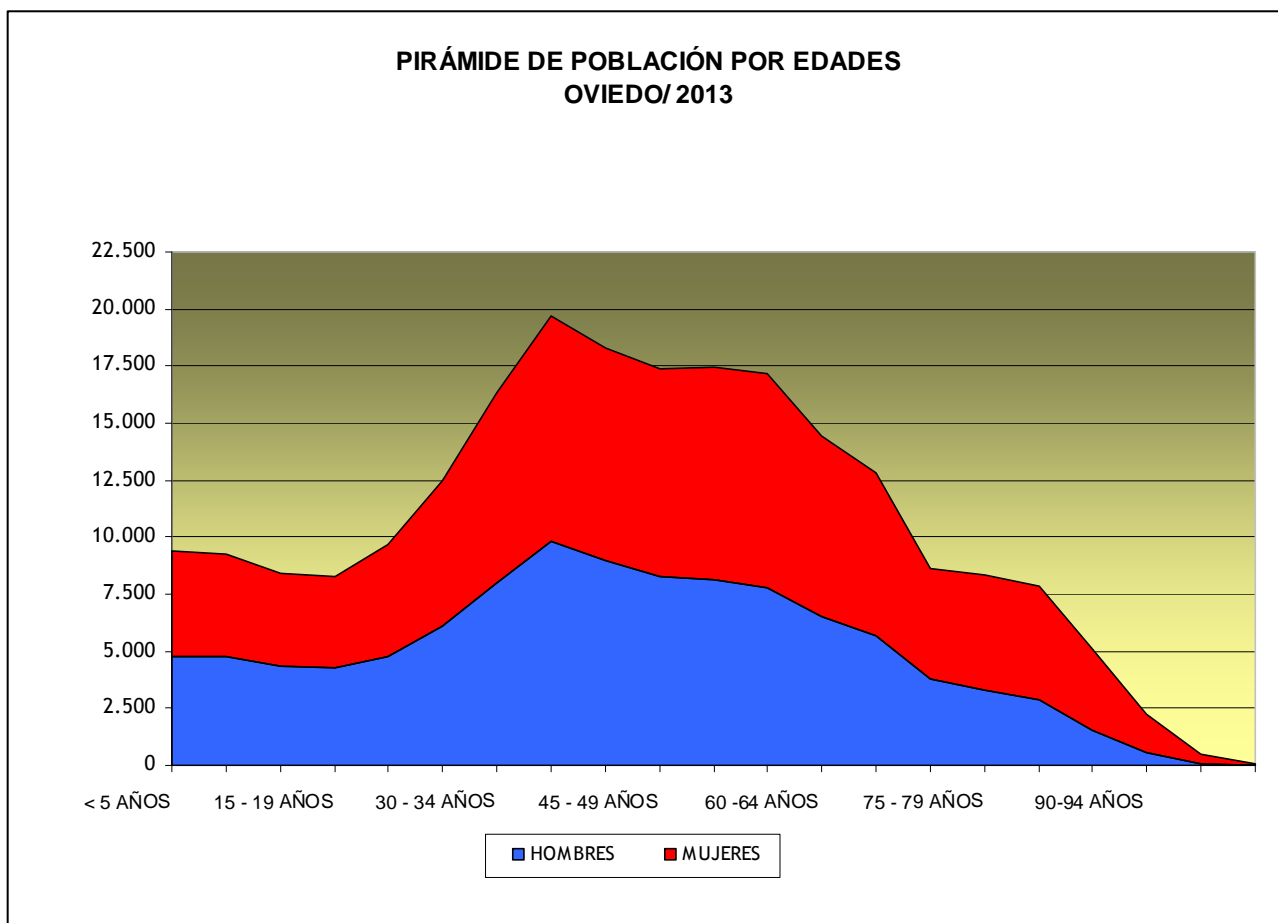

## 2. EVOLUCIÓN DE LA POBLACIÓN DE OVIEDO DESDE LA RENOVACIÓN DEL PADRÓN MUNICIPAL DE HABITANTES DE 1 DE MAYO DE 1996 HASTA EL AÑO 2013<sup>1</sup>

POBLACIÓN	♂	♀	TOTAL	EVOLUCIÓN
01/05/1996	93.426	106.623	200.049	0
1996	93.412	106.733	200.145	96
1997	93.036	106.513	199.549	-596
1998	93.306	107.147	200.453	904
1999	93.518	106.893	200.411	-42
2000	93.583	107.422	201.005	594
2001	94.492	108.446	202.938	1.933
2002	96.754	110.945	207.699	4.761
2003	97.549	111.946	209.495	1.796

<sup>1</sup> Dichos datos son los aprobados con motivo de las revisiones anuales, a fecha de variación de **31 de Diciembre del año respectivo**. Los referidos a 31.12.2013 están pendientes de aprobación.

2004	98.846	113.328	212.174	2.679
2005	100.072	114.811	214.883	2.709
2006	100.887	115.720	216.607	1.724
2007	103.006	117.638	220.644	4.037
2008	104.700	119.451	224.151	3.507
2009	105.251	119.904	225.155	1.004
2010	105.723	120.474	225.391	236
2011	105.445	120.528	225.973	582
2012	104.902	120.187	225.089	-884
<b>2013</b>	<b>104.303</b>	<b>119.645</b>	<b>223.948</b>	<b>-1.141</b>

AYUNTAMIENTO DE OVIEDO CIF: P.33044001 Registro de entidades locales Núm. 01330447

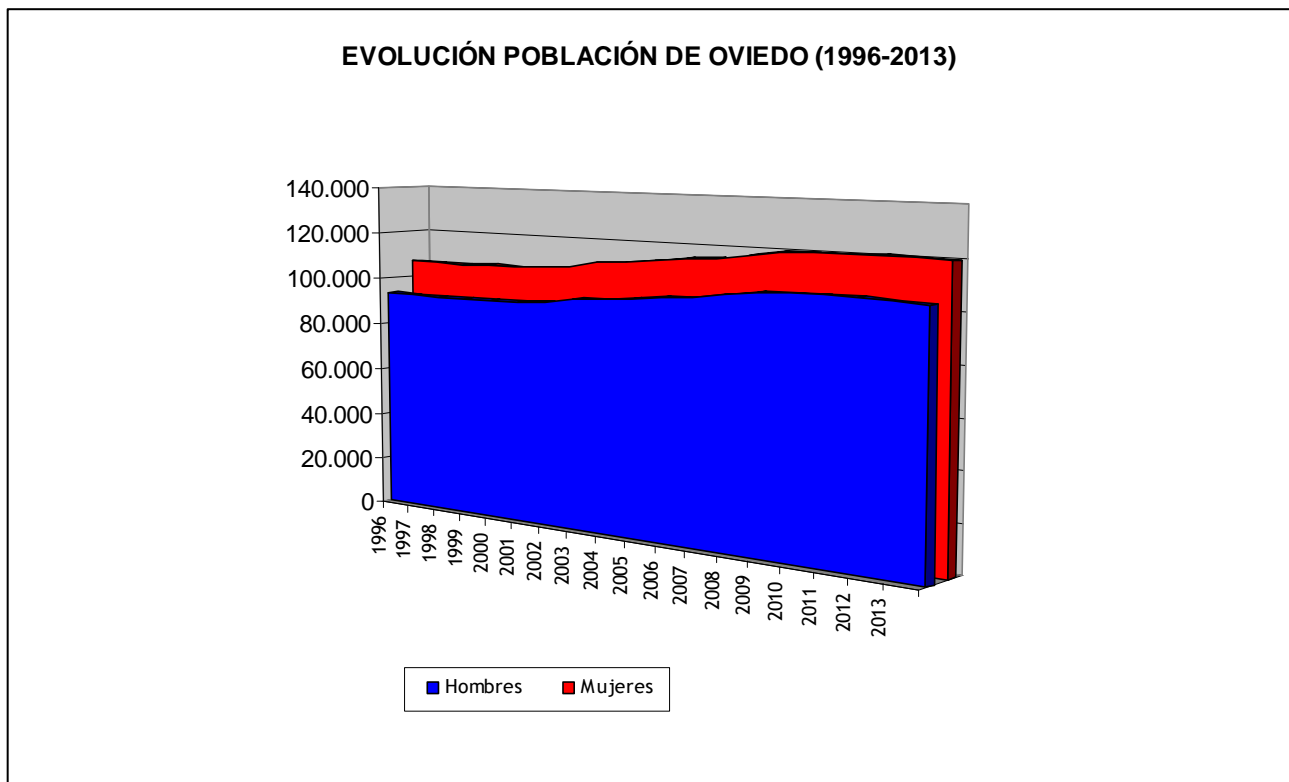

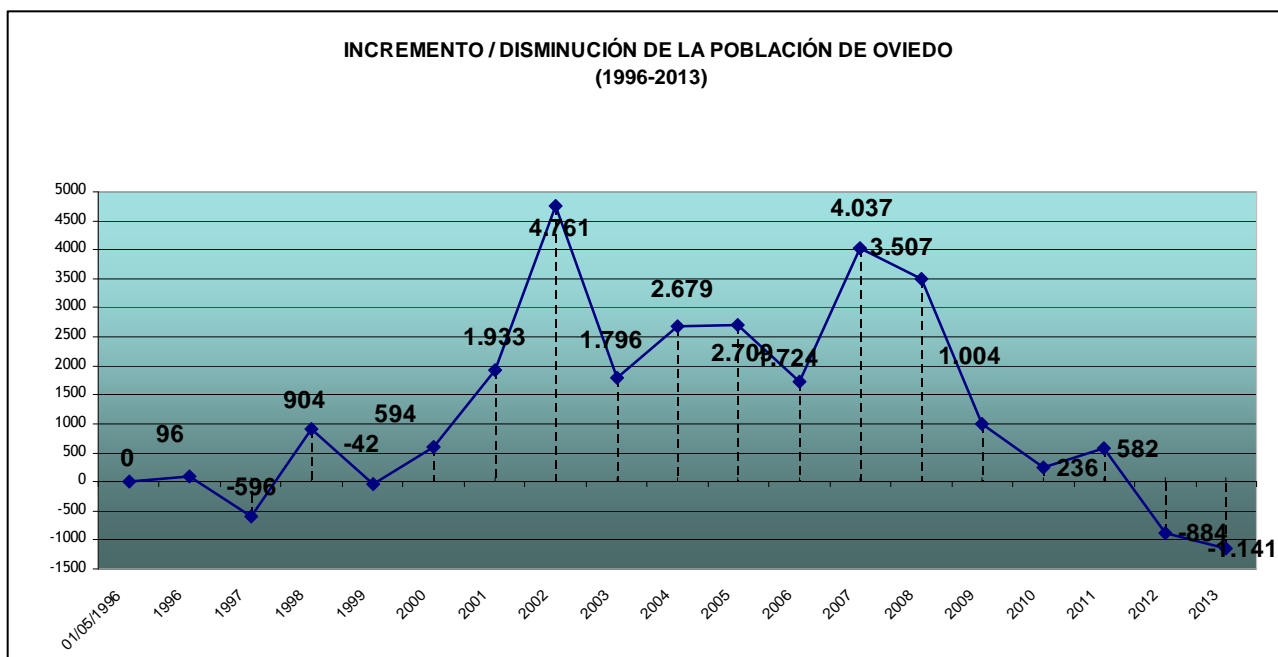

### 3. COMPARATIVA DE LA POBLACIÓN DE OVIEDO RESPECTO A LA DE ASTURIAS Y OTROS MUNICIPIOS ASTURIANOS<sup>2</sup>

AÑOS	ASTURIAS			OVIEDO		
	Total	Hombres	Mujeres	Total	Hombres	Mujeres
<b>1-5-1996</b>	1.087.885	522.981	564.904	200.049	93.426	106.623
<b>1997</b>	1.087.885	522.981	564.904	200.049	93.426	106.623
<b>1998</b>	1.081.834	519.530	562.304	199.549	93.036	106.513
<b>1999</b>	1.084.314	520.012	564.302	200.453	93.306	107.147
<b>2000</b>	1.076.567	516.398	560.169	200.411	93.518	106.893
<b>2001</b>	1.075.329	515.897	559.432	201.005	93.583	107.422
<b>2002</b>	1.073.971	515.166	558.805	202.938	94.492	108.446

<sup>2</sup> Datos oficiales de población a 1 de Enero del año respectivo. Fuente INE.

<b>2003</b>	1.075.381	515.945	559.436	207.699	96.754	110.945
<b>2004</b>	1.073.761	515.047	558.714	209.495	97.549	111.946
<b>2005</b>	1.076.635	516.329	560.306	212.174	98.846	113.328
<b>2006</b>	1.076.896	516.329	560.306	214.883	100.072	114.811
<b>2007</b>	1.074.862	515.292	559.570	216.607	100.887	115.720
<b>2008</b>	1.080.138	518.291	561.847	220.644	103.006	117.638
<b>2009</b>	1.085.289	520.916	564.373	224.005	104.605	119.400
<b>2010</b>	1.084.341	520.402	563.939	225.155	105.251	119.904
<b>2011</b>	1.081.487	518.571	562.916	225.391	105.293	120.098
<b>2012</b>	1.077.360	516.420	560.940	225.973	150.445	120.528
<b>2013</b>	<b>1.068.165</b>	<b>511.346</b>	<b>556.819</b>	<b>225.089</b>	<b>104.902</b>	<b>120.187</b>

AYUNTAMIENTO DE OVIEDO CIF: P.33044001 Registro de entidades locales Núm. 01330447

**INCREMENTO / DISMINUCIÓN DE LA POBLACIÓN  
(Asturias-Oviedo)**

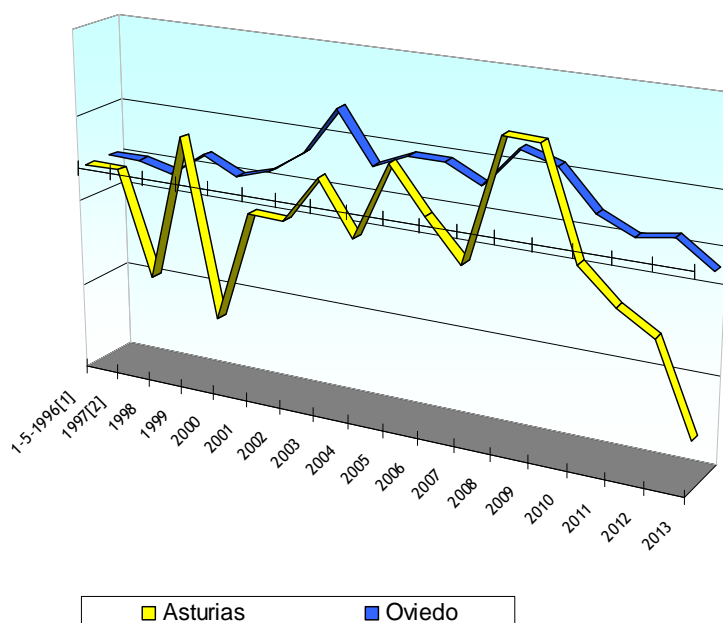



	01/05/1996	1997	1998	1999	2000	2001	2002	2003
<b>Oviedo</b>	200.049	200.049	199.549	200.453	200.411	201.005	202.938	207.699
<b>Gijón</b>	264.381	264.381	265.491	267.980	267.426	269.270	270.211	270.875
<b>Avilés</b>	85.696	85.696	84.835	84.519	83.930	83.553	83.511	84.182
<b>Siero</b>	46.315	46.315	46.664	47.270	47.360	48.368	48.569	48.830
<b>Langreo</b>	50.597	50.597	50.001	49.771	48.886	48.400	47.796	47.594
<b>Mieres</b>	51.423	51.423	50.760	50.578	49.506	48.926	48.418	47.618
<b>Llanera</b>	11.407	11.407	11.528	11.798	11.991	12.183	12.279	12.591

	2004	2005	2006	2007	2008	2009	2010	2011
<b>Oviedo</b>	209.495	212.174	214.883	216.607	220.644	224.005	225.155	225.391
<b>Gijón</b>	271.039	273.931	274.472	274.037	275.699	277.554	277.198	277.559
<b>Avilés</b>	83.899	83.855	83.538	83.320	83.517	84.242	84.202	83.617
<b>Siero</b>	48.909	48.991	49.376	49.491	50.233	51.181	51.730	52.094
<b>Langreo</b>	46.964	46.558	46.076	45.668	45.663	45.565	45.397	44.737
<b>Mieres</b>	46.561	45.943	45.645	44.992	44.459	44.070	43.688	42.951
<b>Llanera</b>	13.045	13.169	13.283	13.382	13.505	13.776	13.919	14.036

	2012	2013
<b>Oviedo</b>	225.973	<b>225.089</b>
<b>Gijón</b>	277.733	<b>275.274</b>
<b>Avilés</b>	83.107	<b>82.568</b>
<b>Siero</b>	52.229	<b>52.301</b>
<b>Langreo</b>	43.647	<b>43.070</b>
<b>Mieres</b>	42.421	<b>41.730</b>
<b>Llanera</b>	14.167	<b>14.138</b>

EVOLUCION POBLACIONAL DE MUNICIPIOS ASTURIANOS  
(1996/2013)

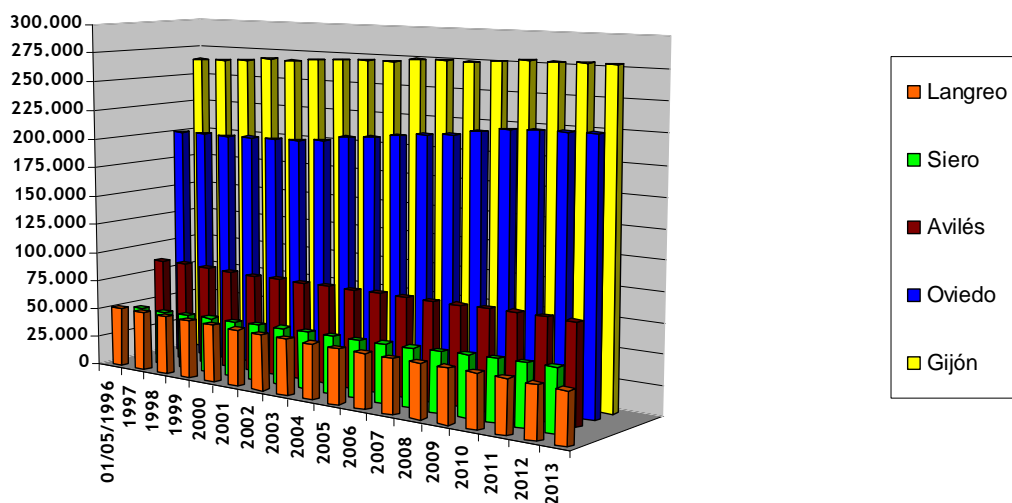

## 4. EVOLUCIÓN DE LA POBLACIÓN INMIGRANTE EN EL MUNICIPIO DE OVIEDO

AÑO	POBLACIÓN
1996	1.129
1996	1.126
1997	1.241
1998	1.498
1999	1.870
2000	3.301
2001	4.565
2002	6.193
2003	7.680
2004	9.114
2005	10.932
2006	11.206
2007	13.841
2008	15.589
2009	16.366
2010	16.597
2011	16.143
2012	16.002
2013	14.314

### RESUMEN DE HABITANTES EXTRANJEROS POR NACIONALIDADES

<u>PAÍSES</u>	♂	♀	TOTAL				
				BOLIVIA	61	76	137
				BOSNIA-HERZEGOVINA	1	2	3
AFGANISTAN	3	0	3	BOTSWANA	1	0	1
ALBANIA	1	1	2	BRASIL	211	587	798
ALEMANIA	72	79	151	BULGARIA	113	118	231
ANGOLA	1	0	1	BURKINA FASO	1	1	2
ARGELIA	99	80	179	BURUNDI	0	1	1
ARGENTINA	117	152	269	CABO VERDE	1	4	5
ARMENIA	13	10	23	CAMBOYA	0	3	3
AUSTRALIA	2	5	7	CAMERUN	16	6	22
AUSTRIA	8	14	22	CANADA	2	3	5
BANGLADESH	7	1	8	CHILE	38	44	82
BELGICA	14	13	27	CHINA	217	251	468
BELICE	0	1	1	COLOMBIA	308	447	755
BENIN	1	0	1	CONGO	3	1	4
BIELORRUSIA	2	2	4	COSTA DE MARFIL	15	8	23

COSTA RICA	6	1	7	MALI	7	0	7
CROACIA	2	6	8	MALTA	0	1	1
CUBA	159	164	323	MARRUECOS	433	299	732
DINAMARCA	5	3	8	MAURICIO	0	1	1
DOMINICA	0	1	1	MAURITANIA	5	8	13
ECUADOR	501	402	903	MEXICO	54	72	126
EGIPTO	22	13	35	MOLDAVIA	59	51	110
EL SALVADOR	11	19	30	MONGOLIA	1	0	1
ERITREA	1	0	1	NEPAL	1	1	2
ESLOVAQUIA	10	10	20	NICARAGUA	4	19	23
ESTADOS UNIDOS DE AMÉRICA	77	91	168	NIGERIA	61	53	114
ESTONIA	1	2	3	NORUEGA	2	7	9
ETIOPIA	2	0	2	NUEVA ZELANDA	1	3	4
FILIPINAS	7	19	26	OTROS PAÍSES DE ÁFRICA	1	0	1
FINLANDIA	1	6	7	PAISES BAJOS	21	14	35
FRANCIA	80	95	175	PAKISTAN	106	33	139
GAMBIA	7	0	7	PANAMA	2	4	6
GEORGIA	4	5	9	PARAGUAY	315	700	1015
GHANA	17	6	23	PERU	95	94	189
GRECIA	9	11	20	POLONIA	44	66	110
GUATEMALA	5	14	19	PORTUGAL	336	213	549
GUINEA	10	9	19	REINO UNIDO	111	87	198
GUINEA ECUATORIAL	41	78	119	REPUBLICA CHECA	20	17	37
GUINEA-BISSAU	0	2	2	REPUBLICA DE COREA	0	2	2
HAITÍ	5	1	6	REPUBLICA DOMINICANA	159	252	411
HONDURAS	22	31	53	RUMANIA	1295	1608	2903
HUNGRÍA	11	16	27	RUSIA	41	70	111
INDIA	31	10	41	SENEGAL	746	67	813
INDONESIA	2	4	6	SERBIA	3	4	7
IRAK	2	0	2	SIRIA	9	7	16
IRAN	1	2	3	SUECIA	3	3	6
IRLANDA	24	17	41	SUIZA	9	7	16
ISRAEL	1	3	4	TAILANDIA	0	6	6
ITALIA	234	190	424	TAIWAN	1	1	2
JAPÓN	7	10	17	TOGO	1	0	1
JORDANIA	2	0	2	TUNEZ	5	3	8
KAZAJSTAN	1	1	2	TURQUIA	11	15	26
KENIA	2	6	8	UCRANIA	112	231	343
LETONIA	10	16	26	URUGUAY	40	47	87
LIBANO	0	2	2	VENEZUELA	110	160	270
LIBIA	3	3	6	VIETNAM	4	4	8
LITUANIA	5	8	13				

	♂	♀	POBLACIÓN
<b>TOTAL</b>	<b>6.897</b>	<b>7.417</b>	<b>14.314</b>

### EVOLUCIÓN DE LA POBLACIÓN INMIGRANTE (1996-2013)

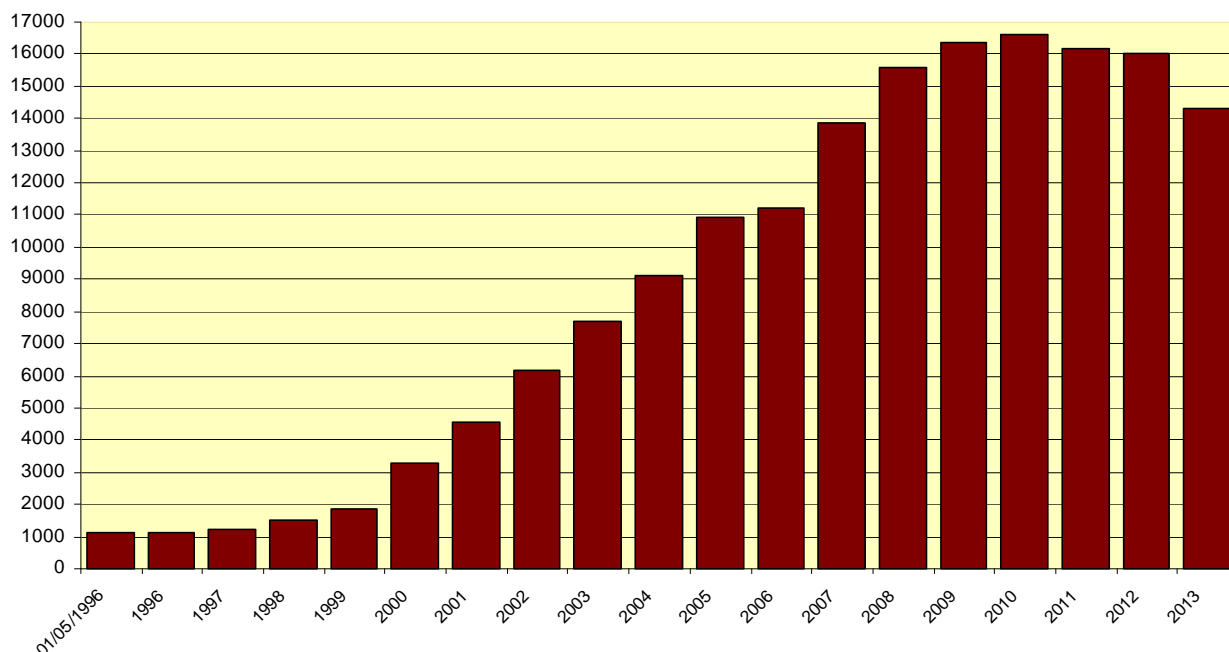

### PIRÁMIDE DE POBLACIÓN INMIGRANTE DE OVIEDO POR EDADES

Rango de edades	TOTAL			PORCENTAJE		
	Hombres	Mujeres	Total	Hombres	Mujeres	Total
Menos de 5 años	290	268	558	2,03%	1,87%	3,90%
Entre 5 y 9 años	249	229	478	1,74%	1,60%	3,34%
Entre 10 y 14 años	307	268	575	2,14%	1,87%	4,02%
Entre 15 y 19 años	402	381	783	2,81%	2,66%	5,47%
Entre 20 y 24 años	570	755	1.325	3,98%	5,27%	9,26%
Entre 25 y 29 años	935	1.155	2.090	6,53%	8,07%	14,60%
Entre 30 y 34 años	1.174	1.198	2.372	8,20%	8,37%	16,57%
Entre 35 y 39 años	982	931	1.913	6,86%	6,50%	13,36%
Entre 40 y 44 años	733	675	1.408	5,12%	4,72%	9,84%
Entre 45 y 49 años	467	491	958	3,26%	3,43%	6,69%
Entre 50 y 54 años	317	388	705	2,21%	2,71%	4,93%
Entre 55 y 59 años	213	300	513	1,49%	2,10%	3,58%
Entre 60 y 64 años	108	159	267	0,75%	1,11%	1,87%
Entre 65 y 69 años	63	100	163	0,44%	0,70%	1,14%
Entre 70 y 74 años	39	36	75	0,27%	0,25%	0,52%
Entre 75 y 79 años	30	34	64	0,21%	0,24%	0,45%
Entre 80 y 84 años	13	23	36	0,09%	0,16%	0,25%
Entre 85 y 89 años	0	20	20	0,00%	0,14%	0,14%
Entre 90 y 94 años	4	5	9	0,03%	0,03%	0,06%
Entre 95 y 99 años	1	1	2	0,01%	0,01%	0,01%
<b>TOTALES</b>	<b>6.897</b>	<b>7.417</b>	<b>14.314</b>	<b>48,18%</b>	<b>51,82%</b>	<b>100,00%</b>

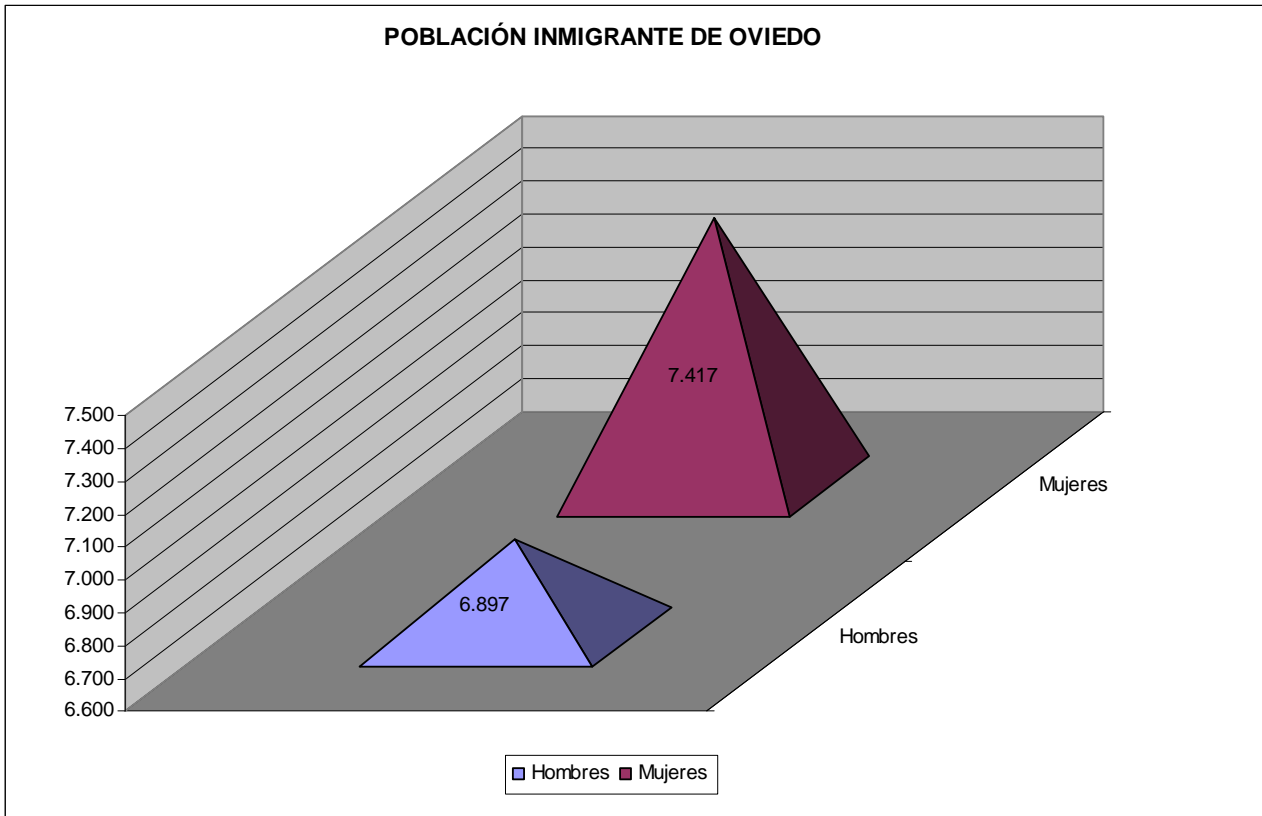



**OVIEDO**.es

ESTADÍSTICA  
Y ASUNTOS GENERALES

AYUNTAMIENTO DE OVIEDO CIF: P33044001 Registro de entidades locales Núm. 01330447

# **ANEXO II: VARIACIONES PADRONALES AÑO 2013**

VARIACIONES PADRONALES  
ANEXO II:

## RESUMEN DE MOVIMIENTOS DE ALTA EN EL MUNICIPIO DE OVIEDO

### ALTAS DE HABITANTES AÑO 2013

MOVIMIENTOS	TOTAL	PORCENTAJE
ALTA POR NACIMIENTO	1.647	18,32%
ALTA POR OMISIÓN	328	3,65%
ALTA PROCEDENTE DE OTRO MUNICIPIO DE ASTURIAS	3.238	36,01%
ALTA PROCEDENTE DE OTRA PROVINCIA	2.464	27,40%
ALTA PROCEDENTE DEL EXTRANJERO	1.315	14,62%
<b>TOTAL</b>	<b>8.992</b>	<b>100,00%</b>

### RESUMEN DE ALTAS EN EL PADRÓN DE HABITANTES AÑO 2013

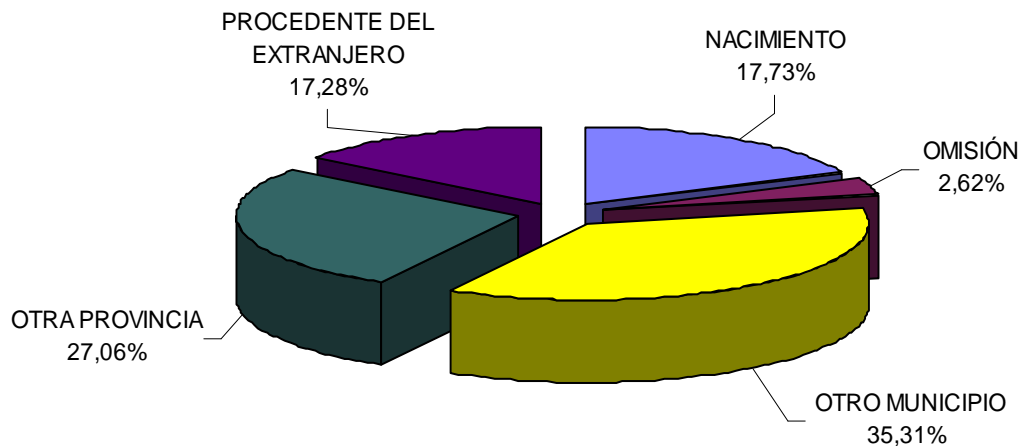



**ALTAS AGRUPADAS POR PROCEDENCIA DE MUNICIPIOS DE ASTURIAS  
 EN ORDEN DESCENDENTE AL Nº DE MOVIMIENTOS**

SIERO	474	BELMONTE DE MIRANDA	18
GIJON	466	PRAVIA	17
MIERES	253	SOMIEDO	17
AVILÉS	202	COLUNGA	15
LLANERA	175	SOTO DEL BARCO	15
LANGREO	161	PROAZA	14
CANGAS DEL NARCEA	90	GRANDAS DE SALIME	12
TINEO	78	TAPIA DE CASARIEGO	12
ALLER	68	MUROS DE NALÓN	11
LENA	66	CANDAMO	10
SAN MARTÍN DEL REY AURELIO	66	BOAL	9
GRADO	65	CABRALES	9
LLANES	65	COAÑA	9
VALDÉS	59	FRANCO (EL)	9
RIBERA DE ARRIBA	52	CASO	8
GOZÓN	48	ALLANDE	7
CASTRILLÓN	40	CASTRILLÓN	7
NOREÑA	40	SARIEGO	7
CUDILLERO	39	VILLAYÓN	6
MORCÍN	38	BIMENES	4
TEVERGA	36	CABRANES	4
CORVERA DE ASTURIAS	34	CARAVIA	4
NAVA	33	DEGAÑA	3
LAVIANA	30	PEÑAMELLERA BAJA	3
RIBADESELLA	29	PESOA	3
VILLAVICIOSA	29	RIBADEDEVA	3
CANGAS DE ONÍS	28	SANTO ADRIANO	3
PILOÑA	27	SOBRESOBIO	3
REGUERAS (LAS)	27	ILLAS	2
IBIAS	26	ONÍS	2
SALAS	26	PONGA	2
NAVIA	25	VEGADEO	2
RIOSA	25	AMIEVA	1
CARREÑO	24	SAN MARTÍN DE OSCOS	1
QUIERÓS	21	SAN TIRSO DE ABRES	1
PARRES	19	TARAMUNDI	1

**TOTAL MOVIMIENTOS DE ALTA PROCEDENTES DE MUNICIPIOS ASTURIANOS: 3.238**

**ALTAS AGRUPADAS POR PROCEDENCIA DE PROVINCIAS ESPAÑOLAS  
EN ORDEN DESCENDENTE AL Nº DE MOVIMIENTOS**

ASTURIAS	3238	ARABA/ ÁLAVA	23
MADRID	401	CÁDIZ	23
LEÓN	238	ZAMORA	23
BARCELONA	159	ALBACETE	21
CANTABRIA	141	CÓRDOBA	21
A CORUÑA	92	GUADALAJARA	21
ALICANTE/ALACANT	90	CASTELLÓN DE LA PLANA	20
LAS PALMAS	90	CIUDAD REAL	20
ILLES BALEARES	89	GRANADA	20
VALENCIA	84	TARRAGONA	19
S.C. TENERIFE	77	GIRONA	18
MÁLAGA	74	JAÉN	18
MURCIA	53	BADAJOS	16
SALAMANCA	52	LA RIOJA	15
LUGO	49	PALENCIA	15
VIZCAYA/ BIZKAIA	47	CÁCERES	14
NAVARRA	46	ÁVILA	12
VALLADOLID	46	CUENCA	12
SEVILLA	40	HUELVA	12
ZARAGOZA	40	HUESCA	12
TOLEDO	33	LLEIDA	10
PONTEVEDRA	31	MELILLA	9
BURGOS	27	SEGOVIA	8
GUIPUZCOA	25	SORIA	6
OURENSE	24	TERUEL	5
ALMERÍA	23		

**TOTAL MOVIMIENTOS DE ALTA DE OTRAS PROVINCIAS ESPAÑOLAS: 2.464**

**ALTAS AGRUPADAS POR PROCEDENCIA DE PAISES EXTRANJEROS EN  
ORDEN DESCENDENTE AL Nº DE MOVIMIENTOS:**

RUMANIA	172	PARAGUAY	53
CUBA	77	COLOMBIA	52
ESTADOS UNIDOS DE AMERICA	62	ITALIA	50
VENEZUELA	60	CHINA	45
ECUADOR	57	BRASIL	42
REPÚBLICA DOMINICANA	56	REINO UNIDO	41

SENEGAL	38	ESTIOPÍA	3
MÉXICO	37	INDONESIA	3
MARUECOS	32	SIRIA	3
ALEMANIA	30	SUIZA	3
ARGELIA	29	ANDORRA	2
FRANCIA	26	BANGLADESH	2
CHILE	24	CAMBOYA	2
PERÚ	23	COSTA RICA	2
EGIPTO	21	ESLOVQUIA	2
TURQUÍA	21	HUNGRÍA	2
RUSIA	17	ISRAEL	2
BELGICA	15	KENIA	2
PORTUGAL	15	LITUANIA	2
PAKISTAN	14	TAIWAN	2
POLONIA	11	AFGANISTÁN	1
ARGENTINA	9	ALBANIA	1
AUSTRIA	9	OTROS PAISES DE ASIA	1
GUINEA ECUATORIAL	9	ARMENIA	1
ICRANIA	9	BELICE	1
IRLANDA	9	BOTSWANA	1
HONDURAS	8	BURKINA FASO	1
PAISES BAJOS	8	CAMERÚN	1
AUSTRALIA	7	DINAMARCA	1
FILIPINAS	7	ERITREA	1
INDIA	7	ESLOVENIA	1
MAURITANIA	7	GUINEA	1
ANTIGUOS TERRIT.DE S.E	6	MALI	1
GUATEMALA	6	NALTA	1
JAPÓN	6	NEPAL	1
BOLIVIA	5	NUEVA ZELANDA	1
CANADÁ	5	PANAMA	1
NICARAGUA	5	SERBIA	1
BULGARIA	4	TÚNEZ	1
GHANA	4	URUGUAY	1
GRECIA	4	VIETNAM	1
NIGERIA	4		
REPUBLICA CHECA	4		

**TOTAL MOVIMIENTOS DE ALTA PROCEDENTES DE OTROS PAÍSES: 1.315**

## RESUMEN DE MOVIMIENTOS DE BAJA EN EL MUNICIPIO DE OVIEDO

### BAJAS DE HABITANTES AÑO 2013

MOVIMIENTOS	TOTAL	PORCENTAJE
BAJA A EXTRANJERO	800	7,98%
BAJA A OTRO MUNICIPIO DE ASTURIAS	2.893	28,86%
BAJA A OTRA PROVINCIA	2.863	28,56%
BAJA CADUCIDAD	800	7,98%
BAJA INCLUSIÓN INDEBIDA	475	4,74%
BAJA POR DEFUNCIÓN	2.181	21,76%
BAJA POR DUPLICIDAD	13	0,13%
<b>TOTALES</b>	<b>10.025</b>	<b>100,00%</b>

### RESUMEN DE BAJAS EN EL PADRÓN DE HABITANTES AÑO 2013

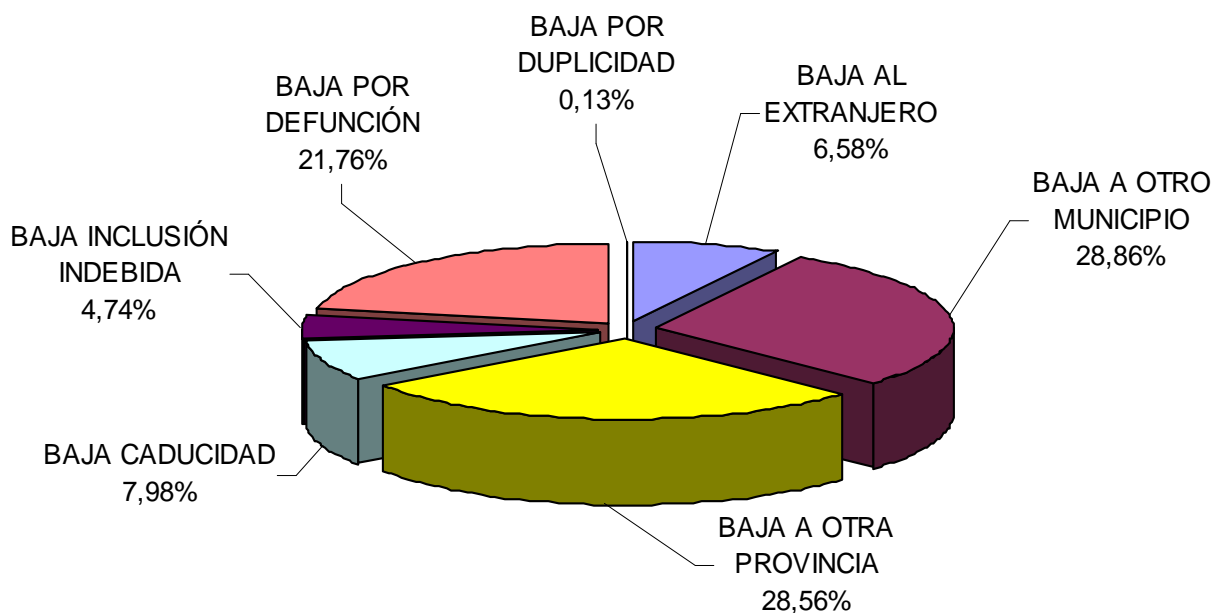

**BAJAS AGRUPADAS POR DESTINO DE MUNICIPIOS DE ASTURIAS EN  
ORDEN DESCENDENTE AL Nº DE MOVIMIENTOS**

SIERO	589	RIBADESELLA	15
GIJON	576	TAPIA DE CASARIEGO	14
AVILÉS	159	CANDAMO	13
MIERES	154	COLUNGA	13
LLANERA	138	PROAZA	13
LANGREO	112	BELMONTE DE MIRANDA	11
LLANES	81	CASTROPOL	11
GRADO	58	COAÑA	11
CANGAS DEL NARCEA	52	SOTO DEL BARCO	11
VALDÉS	50	MUROS DE NALÓN	10
NOREÑA	43	CABRALES	8
TINEO	43	FRANCO (EL)	8
LENA	42	SOMIEDO	7
CASTRILLON	38	BIMENES	6
VILLAVICIOSA	36	CASO	6
SALAS	35	DEGAÑA	5
LAVIANA	34	RIBADEDEVA	5
GOZÓN	33	SARIEGO	5
RIBERA DE ARRIBA	33	ALLANDE	4
TEVERGA	33	AMIEVA	4
ALLER	30	CABRANES	4
CORVERA DE ASTURIAS	30	VEGADEO	4
MORCÍN	27	BOAL	3
REGUERAS (LAS)	25	ONÍS	3
SAN MARTÍN DEL REY AURELIO	24	VILLAYÓN	3
PRAVIA	23	CARAVIA	2
CANGAS DE ONÍS	22	SOBRESOBIO	2
CUDILLERO	22	YERNESY TAMEZA	2
PARRES	22	GRANDAS DE SALIME	1
PILOÑA	20	ILLANO	1
QUIRÓS	20	PESOS	1
RIOSA	17	PONGA	1
CARREÑO	16	SAN TIRSO DE ABRES	1
IBIAS	16	SANTA EULALIA DE OSCOS	1
NAVA	15	SANTO ADRIANO	1
NAVIA	15		

**TOTAL MOVIMIENTOS DE BAJA HACIA OTROS MUNICIPIOS DE ASTURIAS: 2.893**

**BAJAS AGRUPADAS POR DESTINO DE PROVINCIAS EN ORDEN  
DESCENDENTE AL Nº DE MOVIMIENTOS**

ASTURIAS	2.893	BURGOS	25
MADRID	718	CÓRDOBA	25
LEON	190	GIRONA	22
BARCELONA	179	ALMERÍA	21
CANTABRIA	139	BADAJOS	21
ILLES BALEARS	116	ARABA/ÁLAVA	19
ALICANTE/ALACANT	103	PALENCIA	19
LAS PALMAS	93	CUIDAD REAL	17
S C TENERIFE	92	CÁCERES	15
A CORUÑA	90	GUADALAJARA	15
VALENCIA	86	ZAMORA	14
LUGO	70	ALBACETE	11
VALLADOLID	69	HUELVA	10
MALAGA	68	LLEIDA	10
NAVARRA	56	SEGOVIA	8
MURCIA	53	TERUEL	7
VIZCAYA/BIZKAIA	53	CEUTA	6
SEVILLA	45	SORIA	6
PONTEVEDRA	41	HUESCA	5
SALAMANCA	39	MELILLA	5
ZARAGOZA	37	ÁVILA	4
OURENSE	33	CUENCA	4
CADIZ	31	BALEARS ILLES	3
LA RIOJA	31	JAÉN	3
TARRAGONA	30		
CASTELLÓN DE LA PLANA	27		
GUIPUZCOA	27		
GRANADA	26		
TOLEDO	26		

**TOTAL MOVIMIENTOS DE BAJA A OTRAS PROVINCIAS: 2.863**

**BAJAS AGRUPADAS POR DESTINO DE PAISES EXTRANJEROS EN ORDEN  
DESCENDENTE AL Nº DE MOVIMIENTOS**

ALEMANIA	58	JAMAICA	1
ANDORRA	2	JAPON	3
ARGELIA	3	LETONIA	2
ARGENTINA	16	LITUANIA	2
ARMENIA	2	LUXEMBURGO	2
AUSTRALIA	4	MARRUECOS	13
AUSTRIA	7	MEXICO	11
BELGICA	20	MOLDAVA	1
BOLIVIA	2	NIGERIA	1
BRASIL	42	NORUEGA	2
BULGARIA	5	NUEVA ZELANDA	4
CAMERUN	1	PAISES BAJOS	1
CANADA	1	PAKISTAN	1
CHILE	15	PANAMA	5
CHINA	5	PARAGUAY	26
COLOMBIA	36	PERU	10
COSTA RICA	2	POLONIA	8
CROACIA	1	PORTUGAL	19
CUBA	11	QATAR	2
DINAMARCA	1	REINO UNIDO	59
ECUADOR	119	REPUBLICA CHECA	3
EMIRATOS ARABES UNIDO	1	REPUBLICA DE COREA	1
ESLOVAQUIA	4	REPUBLICA DOMINICANA	15
ESTADOS UNIDOS DE AME	40	RUMANIA	49
ESTONIA	1	RUMANÍA	25
FRANCIA	25	RUSIA	2
GEORGIA	1	SENEGAL	8
GUATEMALA	1	SINGAPUR	1
GUINEA	1	SUDÁFRICA	2
GUINEA ECUATORIAL	10	SUECIA	1
HONDURAS	4	SUIZA	14
HUNGRIA	1	TURQUIA	2
INDONESIA	1	UCRANIA	4
IRLANDA	2	URUGUAY	6
ITALIA	27	VENEZUELA	22

**TOTAL MOVIMIENTOS DE BAJA HACIA OTROS PAÍSES: 800**



## RESUMEN MOVIMIENTOS POBLACIONALES

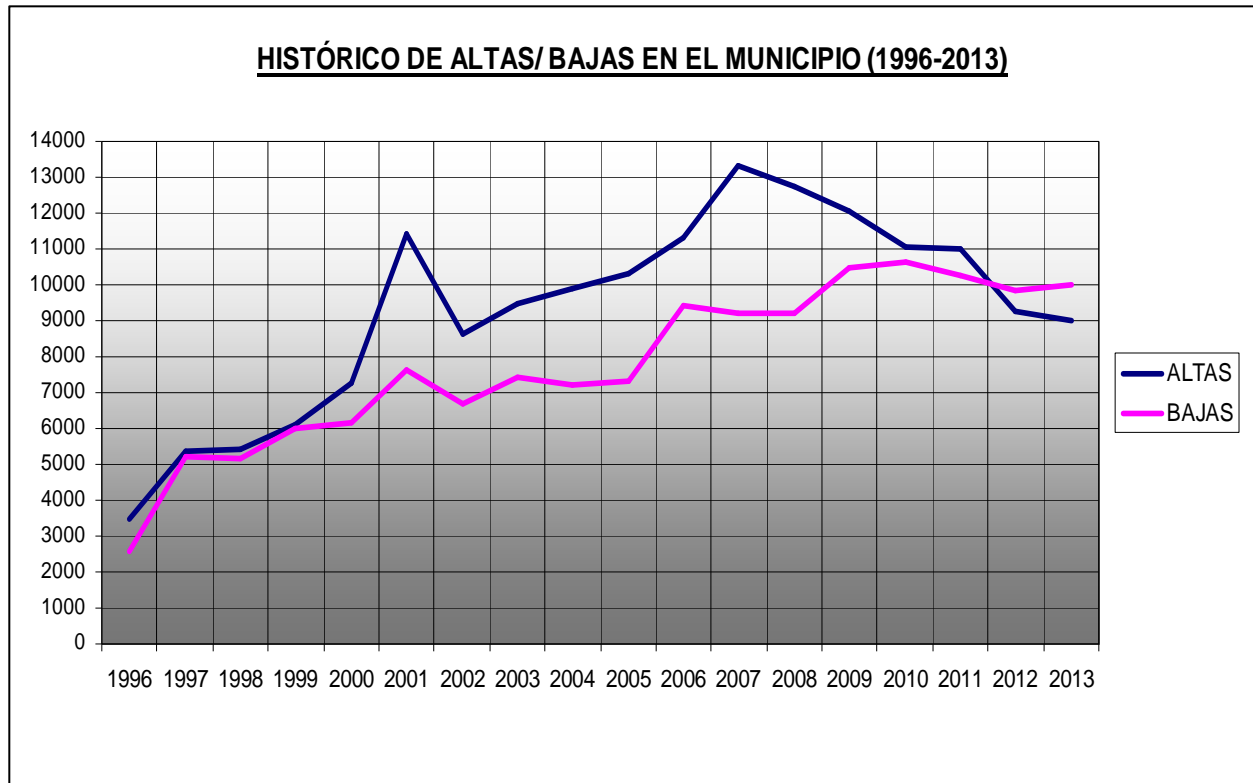

AYUNTAMIENTO DE OVIEDO CIF: P33044001 Registro de entidades locales Núm. 01330447

## RESUMEN DE MODIFICACIONES AL PADRÓN MUNICIPAL AÑO 2013

<b><i>MODIFICACIONES DE HABITANTES AÑO 2013</i></b>		
<b>MOVIMIENTO</b>	<b>TOTAL</b>	<b>PORCENTAJE</b>
CAMBIO DOMICILIO	12.926	52,63%
CAMBIO TERRITORIO SIN HABITANTES	361	1,47%
EXPEDIENTE BAJA OFICIO	27	0,11%
CONFIRMACIÓN RESIDENCIA	286	1,16%
CORRECCIÓN DATOS PERSONALES	7047	28,69%
MODIFICACIÓN RENOVACIÓN	1498	6,10%
MODIFICACIÓN SECCIONADO	2415	9,83%
<b>TOTAL</b>	<b>24.560</b>	<b>100,00%</b>

**RESUMEN DE MODIFICACIONES AÑO 2013**

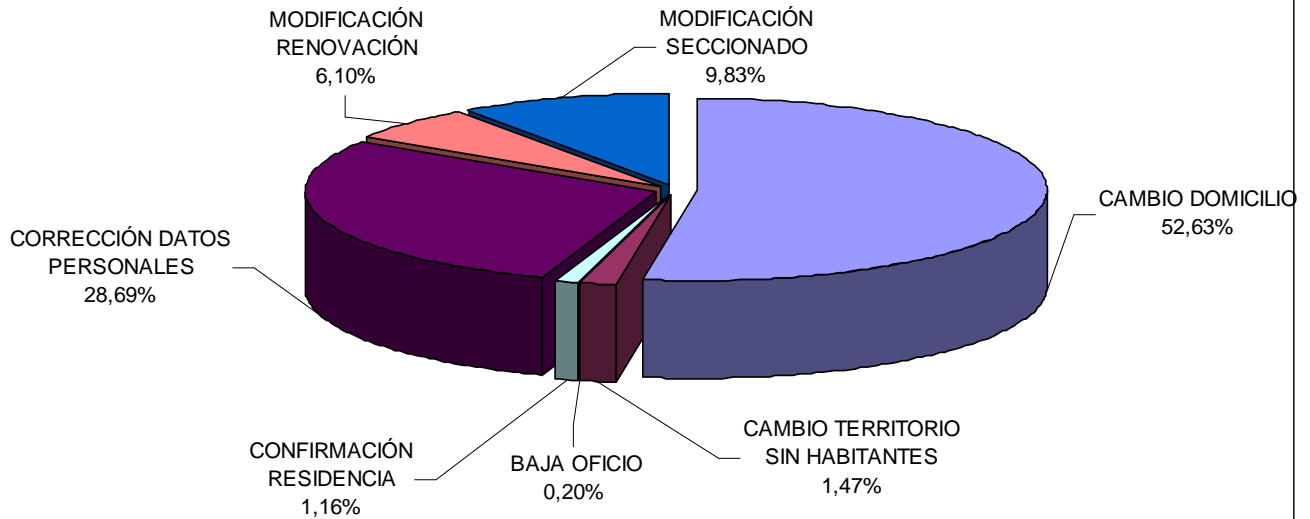

**INMIGRACIÓN**

**ALTAS DE EXTRANJEROS EN EL MUNICIPIO EN EL AÑO 2013**

**ALTAS DE POBLACIÓN EXTRANJERA AÑO 2013**

MOVIMIENTOS	TOTAL	PORCENTAJE
ALTA POR NACIMIENTO	124	4,58%
ALTA PROCEDENTE DE OTRO MUNICIPIO	1.280	47,30%
ALTA POR OMISIÓN	248	9,16%
ALTA PROCEDENTE DEL EXTRANJERO	1054	38,95%
<b>TOTAL</b>	<b>2.706</b>	<b>100%</b>

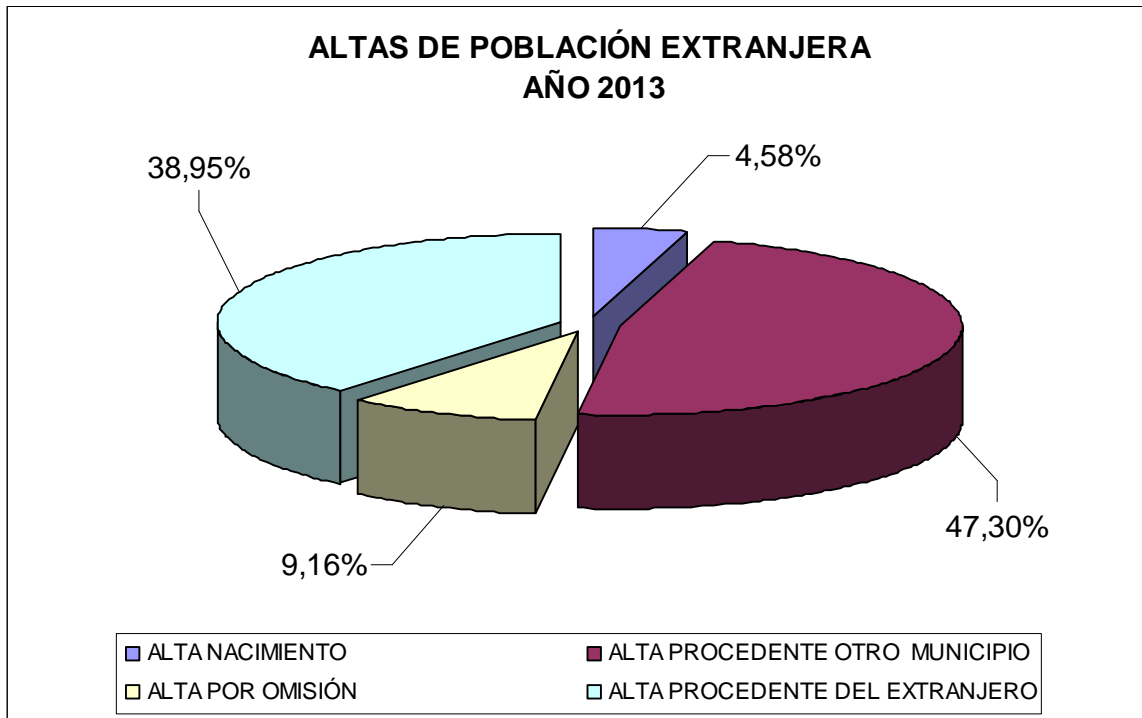

## BAJAS DE EXTRANJEROS EN EL MUNICIPIO EN EL AÑO 2013

<b><i>BAJAS DE POBLACIÓN EXTRANJERA AÑO 2013</i></b>		
MOVIMIENTOS	TOTAL	PORCENTAJE
BAJA POR DEFUNCIÓN	10	0,36%
BAJA A OTRO MUNICIPIO O PROVINCIA	1.267	45,81%
BAJA AL PAIS EXTRANJERO	390	14,10%
BAJA CADUCIDAD	800	28,92%
BAJA POR INCLUSIÓN INDEBIDA	298	10,77%
BAJA DUPLICIDAD	1	0,04%
<b>TOTAL</b>	<b>2.766</b>	<b>100,00%</b>

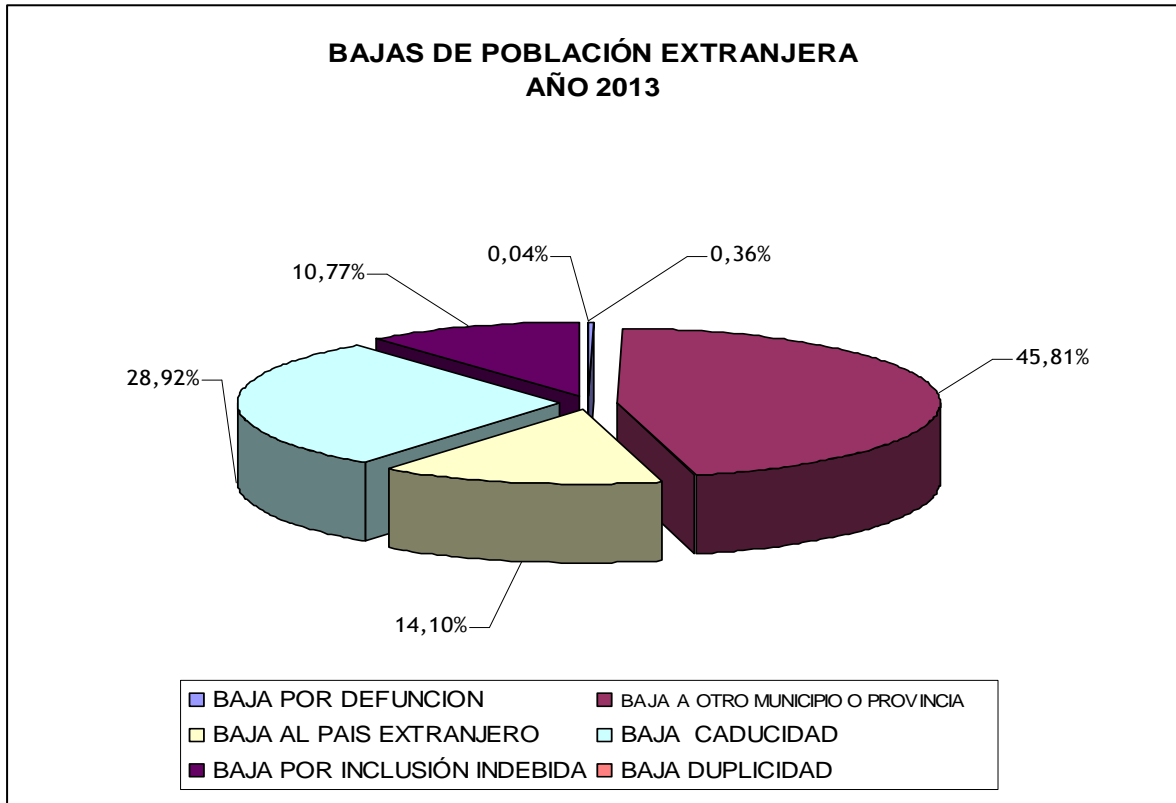

## EVOLUCIÓN POBLACIÓN INMIGRANTE

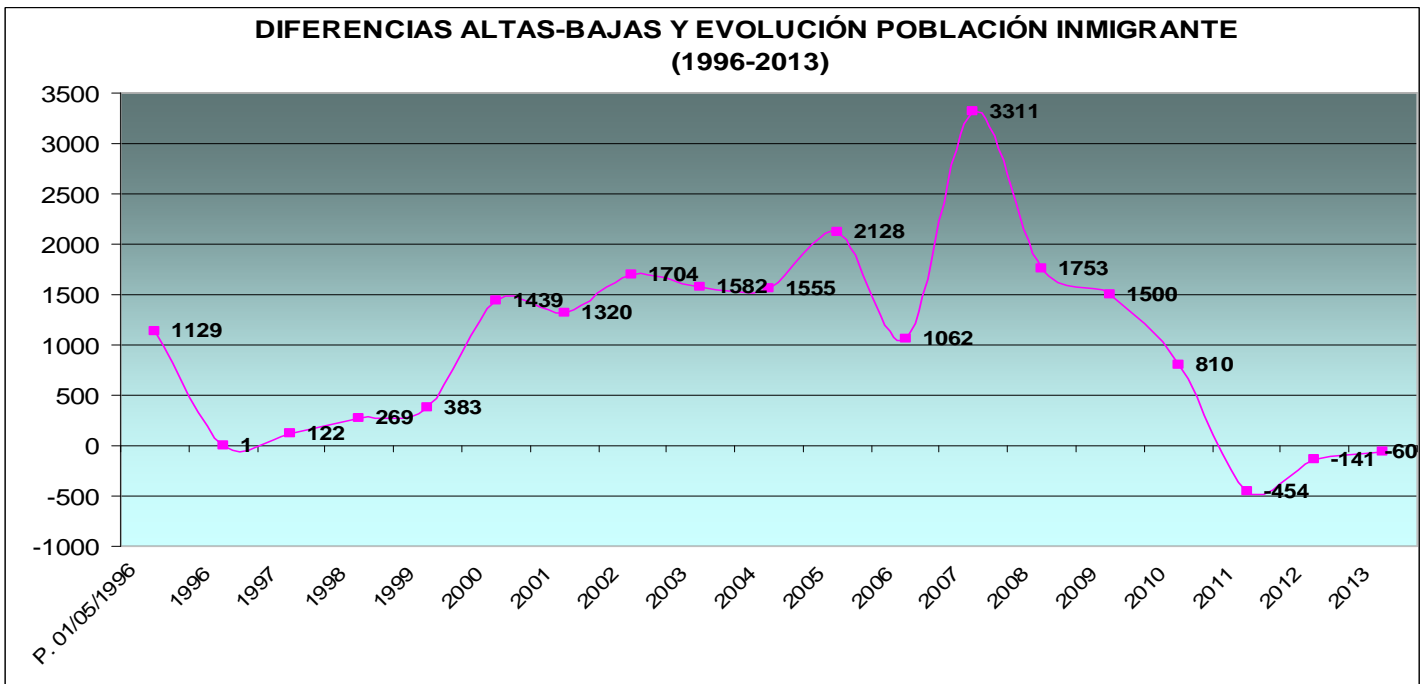

## RESUMEN DE MODIFICACIONES PADRONALES REALIZADAS POR INMIGRANTES AÑO 2013

### MODIFICACIONES DE POBLACIÓN EXTRANJERA EN EL AÑO 2013

MOVIMIENTOS	TOTAL	PORCENTAJE
CAMBIO DE DOMICILIO	3524	51,85%
RENOVACIÓN PADRONAL <i>ENCSARP</i>	1.498	22,04%
RECTIFICACION DE DATOS PERSONALES	1264	18,60%
EXPTES. BAJA DE OFICIO	3	0,04%
CONFIRMACIÓN RESIDENCIA <i>NO ENCSARP</i>	286	4,21%
CAMBIO TERRITORIO SIN HABITAR	61	0,90%
MODIFICACIÓN SECCIONADO	160	2,35%
<b>TOTAL</b>	<b>6.796</b>	<b>100%</b>

### MODIFICACIONES PADRONALES REALIZADAS POR INMIGRANTES AÑO 2013

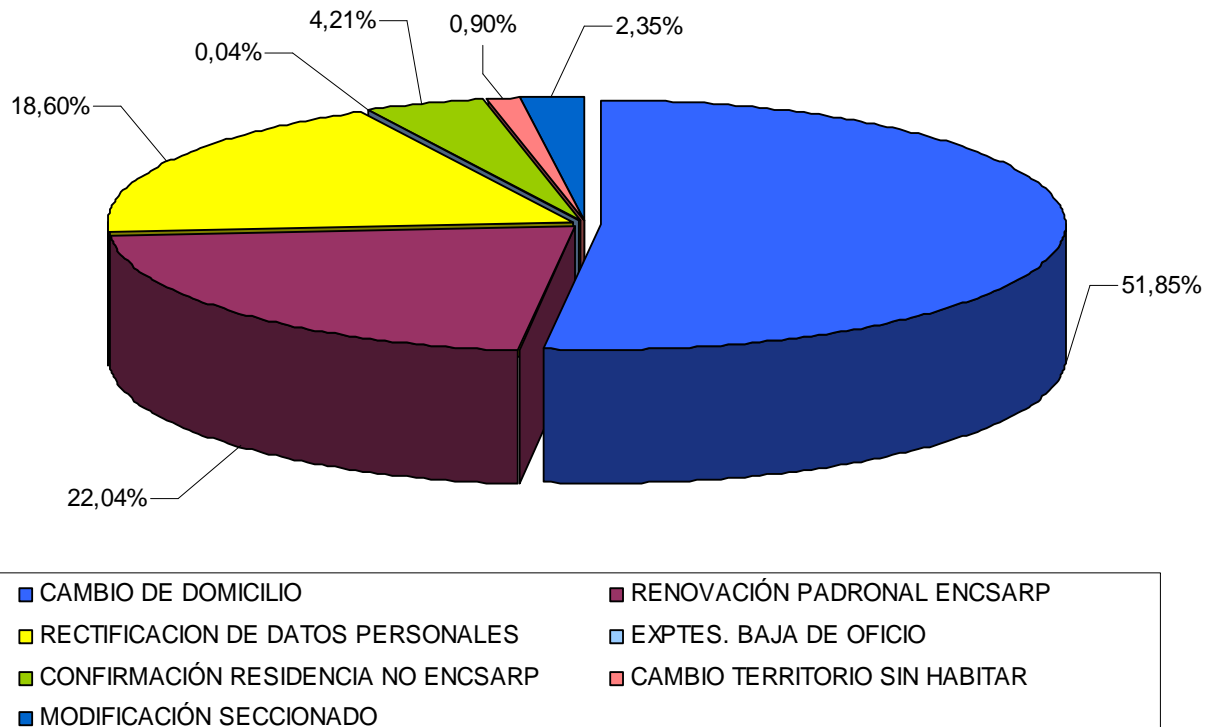



**OVIEDO**.es

ESTADÍSTICA  
Y ASUNTOS GENERALES

# **ANEXO III DOCUMENTOS EXPEDIDOS AÑO 2013**

AÑO 2013  
DOCUMENTOS EXPEDIDOS  
ANEXO III

## RELACIÓN DE DOCUMENTOS EXPEDIDOS AÑO 2013

SOLICITUD CAMBIO DOMICILIO		<b>9.454</b>
MODIFICACIÓN DE DATOS PERSONALES		<b>1.627</b>
HOJA PADRONAL		<b>6.333</b>
SOLICITUD DE RENOVACIÓN PADRONAL		<b>1.986</b>
<b>VOLANTES</b>		<b>92.011</b>
VOLANTE COLECTIVO	40.399	
VOLANTE INDIVIDUAL	36.006	
VOLANTE HISTÓRICO	4.261	
VOLANTE TELEMÁTICO	332	
VOLANTE 2 AÑOS ANTIGÜEDAD	1.050	
VOLANTE 1 AÑO ANTIGÜEDAD	213	
VOLANTE A FECHA DEFUNCIÓN	371	
VOLANTE CON DATOS DE PROCEDENCIA	574	
VOLANTES BAJA CAMBIO DOMICILIO	376	
VOLANTE COMPARECENCIA	589	
OTROS VOLANTES	669	
REGISTRO DE SALIDA	19	
<b>CERTIFICADOS</b>		<b>1.453</b>
CERTIFICADOS INDIVIDUALES	960	
CERTIFICADOS COLECTIVOS	275	
CERTIFICADOS HISTÓRICOS	173	
OTROS CERTIFICADOS	45	
<b>OTROS DOCUMENTOS</b>		<b>172</b>
CONFIRMACIÓN DE RESIDENCIA NO ENCSARP	131	
SOLICITUD CENSO ELECTORAL UE	16	
INFORME RECLAMACIÓN ELECTORAL	3	
DECLARACIÓN NEGATIVA DE EMPADRONAMIENTO	16	
INFORMACIÓN DATOS DEL ELECTOR	6	
<b>TOTAL</b>		<b>113.036</b>

## DOCUMENTOS PADRONALES EXPEDIDOS EN 2013

