BOLETÍN.INFO

@juventudOviedo

2023
05
DICIEMBRE

Boletín nº

874

EMPLEO

SUBVENCIONES

TIEMPO LIBRE

FORMACIÓN

BECAS

CONCURSOS

Y MUCHO MÁS

Más información en la Oficina Joven

Centro Juvenil Santullano
C/ Rosa María Menéndez López, 48

De 9 a 14 horas de lunes a viernes
De 17 a 19 horas los martes.
De julio a septiembre de 9 a 14 horas

985 215 262
659 352 992
oij@oviedo.es

OVIEDO.es
JUVENTUD

ficina Joven
Oviedo

CONTENIDO DEL BOLETÍN Nº 874.

(05/12/2023)

EMPLEO 1 Plaza temporal para Contrato Predoctoral amparado en la Ley de la Ciencia-Economía circular y valorización de corrientes residuales ★ 1 Plaza (interina) de Técnico/a de Grado Medio ★ 1 Plaza de Monitor/a de Piano ★ 1 Plaza de Juez/a de Paz Titular ★ 15 Plazas de personal investigador y personal técnico de apoyo a la investigación para la realización de actividades científico-técnicas ★ 1 Plaza de Técnico/a de Gestión del Área Económica ★ 4 Plazas de Encofradores/as – peones/as (of. de 1ª, de 2ª o peones/as especialistas) ★ 4 Plazas de Albañiles – Peones/as (of. de 1ª, de 2ª o Peones/as Especialistas) ★

FORMACIÓN La Mediación Comunitaria Intercultural: Es más lo que nos une que lo que nos separa ★ La Salud Mental y el Deporte ★ "Tienes Mucho que Ver": relación y comunicación con personas con discapacidad visual y baja visión ★ Prevención del Ciberacoso y Otros Riesgos y Violencias Online ★ POST INFORMATIVO CCCXXXVIII Formas originales de promover la afiliación de tu ONG★ POST INFORMATIVO CCCXXXIX Webinar para promover un voluntariado de calidad ★ Certificado de Profesionalidad: Implantación y animación de espacios comerciales ★ Elaboraciones Básicas y Platos elementales con Hortalizas, Legumbres, Pastas, Arroces y Huevos ★ Operaciones Básicas de Restaurante y Bar ★ Elaboraciones Básicas y Platos Elementales con Carnes ★

BECAS Beca Formación Práctica para empresa Redes Formación y Consultoría, S.L.★ Ocho becas de formación de postgrado en el Centro de Medicina del Deporte para el año 2024 ★ Becas Vulcanus para estudiar en Japón 2024-2025 ★ Becas de Excelencia de Fundación hna para estudios de postgrado en arquitectura, arquitectura técnica y química 2024 ★

SUBVENCIONES Ayudas a las familias con niñas y niños de hasta 12 años de edad para la conciliación ★

TIEMPO LIBRE Taller Roscón de Reyes ★ Bookcrossing: "Reloj mecánico" y "Yerma" ★ Centros Sociales: Tendiendo puentes (charlas y visitas al Museo de Bellas Artes de Asturias) ★Competición de videojuegos (La Fábrica Digital)★RADAR. Ciclo Orson Welles: Otelo (The Tragedy of Othello: The Moor of Venice) ★ Ópera: La Traviata ★ Otoño de teatro. La magia es Ella, Violeta Zheng ★ RADAR. Ciclo de cine coreano: Forbidden dream (Haneule Mudneunda) ★ Cuentacuentos "Animaladas" de Carlos Alba ★ Concierto Sociedad Filarmónica: Orquesta Gonçal Comellal ★ Venta las localidades para los ballets "EL CORSARIO" y "EL CASCANUECES" a cargo del Ballet de KIEV ★ Navidad en Oviedo ★

CONCURSOS XXV Certamen de Cartas de Amor ★ VIII Concurso de Fotografía Proyecto Hombre de Asturias ★ II Premio de Poesía Letraversal XXIII Certamen Internacional de Poesía Joven "Martin García Ramos" ★ XVI Certamen Óscar Abril Alegre de Relatos para Jóvenes ★ Concurso fotográfico «Objetivo África» ★

VARIOS 1 Diciembre Día Mundial de la lucha Contra el Sida ★ "Acoge un Erasmus por Navidad" ★Encuentro autogestionado Taller de reparación★ Desayuno informativo "Emprendiendo el futuro que queremos". ENISA. ★

NAVIDAD EN OVIEDO

EMPLEO

¿Te interesa? Mándanos un correo:

oij@oviedo.es

CONVOCA	PLAZA	TITULACIÓN REQUERIDA	PLAZO
Universidad de Oviedo	1 Plaza temporal para Contrato Predoctoral amparado en la Ley de la Ciencia-Economía circular y valorización de corrientes residuales	Cumplir las condiciones académicas o de titulación requeridas en la presente resolución y los requisitos específicos señalados en el anexo correspondiente de cada plaza. Más información: https://sede.asturias.es/bopa/2023/11/29/2023-10621.pdf	12/12/2023
Servicio de Salud del Principado de Asturias	1 Plaza (interina) de Técnico/a de Grado Medio	Título de diplomatura o grado. Más información: https://sede.asturias.es/bopa/2023/11/30/2023-10478.pdf	20/12/2023
Ayuntamiento de Ribadesella	1 Plaza de Monitor/a de Piano	Título Técnico de las Enseñanzas Profesionales de Música o Profesor de Música en la especialidad de piano o equivalente. Más información: https://sede.asturias.es/bopa/2023/12/04/2023-10564.pdf	20/12/2023
Ayuntamiento de Corvera	1 Plaza de Juez/a de Paz Titular	- Ser español. - Mayor de edad. - Estar en posesión del Título de Bachiller Superior o equivalente. - No estar incurso en las siguientes causas de incapacidad que establece el artículo 303 de la L. O. P. J.: - No estar incurso en causa de incompatibilidad para el ejercicio de acciones judiciales.	20/12/2023
Universidad de Oviedo	15 Plazas de personal investigador y personal técnico de apoyo a la investigación para la realización de actividades científico-técnicas	Poseer la titulación exigida. Más información: https://sede.asturias.es/bopa/2023/12/05/2023-10835.pdf	21/12/2023

Ayuntamiento de Langreo	1 Plaza de Técnico/a de Gestión del Área Económica	Título Universitario de Grado o Diplomado Universitario, en Administración y Dirección de Empresas, Economía, Contabilidad y Finanzas, Gestión y Administración Pública. Más información: https://www.boe.es/boe/dias/2023/12/04/pdfs/BOE-A-2023-24710.pdf	26/12/2023

¿QUÉ?	**4 PLAZAS DE ENCOFRADORES/AS – PEONES/AS (OF. DE 1ª, DE 2ª O PEONES/AS ESPECIALISTAS)**
¿QUIÉN?	Fundación Laboral de la Construcción
¿PARA QUIÉN?	• Experiencia en el puesto • PRL según convenio • Carné de conducir B
¿DÓNDE?	Centro de Asturias
¿CUÁNDO?	Incorporación inmediata
¿CUÁNTO?	Contrato indefinido adscrito a obra
INSCRIPCIONES	Hasta cubrir puesto
MÁS INFORMACIÓN	http://comunicacion.flc.es/categoria/empleo/

¿QUÉ?	**4 PLAZAS DE ALBAÑILES – PEONES/AS (OF. DE 1ª, DE 2ª O PEONES/AS ESPECIALISTAS)**
¿QUIÉN?	Fundación Laboral de la Construcción
¿PARA QUIÉN?	• Experiencia en el puesto • PRL según convenio • Carné de conducir B
¿DÓNDE?	Centro de Asturias
¿CUÁNDO?	Incorporación inmediata
¿CUÁNTO?	Contrato indefinido adscrito a obra
INSCRIPCIONES	Hasta cubrir puesto
MÁS INFORMACIÓN	http://comunicacion.flc.es/categoria/empleo/

FORMACIÓN

¿Te interesa? Mándanos un correo:

oij@oviedo.es

¿QUÉ?	LA MEDIACIÓN COMUNITARIA INTERCULTURAL: ES MÁS LO QUE NOS UNE QUE LO QUE NOS SEPARA
¿QUIÉN?	Hotel de Asociaciones Santullano. Concejalía de Juventud del Ayuntamiento de Oviedo y Cruz Roja Española. Imparte: Circulo de Mediación del Principado de Asturias.
¿PARA QUIÉN?	Se prioriza personas entre 18 y 35 años residentes en Oviedo
¿DÓNDE?	Hotel de Asociaciones Santullano de Oviedo
¿CUÁNDO?	Fechas: 14 y 15 de diciembre de 2023. Horario: 10 a 14 horas
¿CUÁNTO?	Gratuito
INSCRIPCIONES	Es necesario inscribirse previamente para poder participar
MÁS INFORMACIÓN	https://www2.cruzroja.es/web/cruzroja/detalle-cursos/-/curso/712970

¿QUÉ?	"TIENES MUCHO QUE VER": RELACIÓN Y COMUNICACIÓN CON PERSONAS CON DISCAPACIDAD VISUAL Y BAJA VISIÓN
¿QUIÉN?	Hotel de Asociaciones Santullano. Concejalía de Juventud del Ayuntamiento de Oviedo y Cruz Roja Española. Imparte: Asociación Es Retina
¿PARA QUIÉN?	Se prioriza personas entre 18 y 35 años residentes en Oviedo
¿DÓNDE?	Hotel de Asociaciones Santullano de Oviedo
¿CUÁNDO?	Fechas: 18 y 19 de diciembre Horario: 10 a 14 horas
¿CUÁNTO?	Gratuito
INSCRIPCIONES	Es necesario inscribirse previamente para poder participar
MÁS INFORMACIÓN	https://www2.cruzroja.es/web/cruzroja/detalle-cursos/-/curso/712841

¿QUÉ?	PREVENCIÓN DEL CIBERACOSO Y OTROS RIESGOS Y VIOLENCIAS ONLINE DIRIGIDO PREFERENTEMENTE A INTEGRANTES DE ENTIDADES SIN ÁNIMO DE LUCRO
¿QUIÉN?	Hotel de Asociaciones Santullano. Concejalía de Juventud del Ayuntamiento de Oviedo y Cruz Roja Española. Imparte: Fundación Gestión y Participación Social
¿PARA QUIÉN?	Dirigido preferentemente a integrantes de entidades sin ánimo de lucro.
¿DÓNDE?	Hotel de Asociaciones Santullano de Oviedo
¿CUÁNDO?	Del 18 de diciembre al 19 de enero de 2024. (del 23 de diciembre al 07 de enero habrá un parón por las fiestas de Navidad)
¿CUÁNTO?	Gratuito
INSCRIPCIONES	Es necesario inscribirse previamente para poder participar
MÁS INFORMACIÓN	https://www2.cruzroja.es/web/cruzroja/detalle-cursos/-/curso/713068

FORMACIÓN

¿Te interesa? Mándanos un correo:

oij@oviedo.es

¿QUÉ?	LA SALUD MENTAL Y EL DEPORTE
¿QUIÉN?	Hotel de Asociaciones Santullano. Concejalía de Juventud del Ayuntamiento de Oviedo y Cruz Roja Española Imparte: SAMO (Salud Mental Oviedo)
¿PARA QUIÉN?	Dirigida preferentemente a personas entre 18 y 35 años residentes en Oviedo
¿DÓNDE?	Hotel de Asociaciones Santullano de Oviedo
¿CUÁNDO?	Fechas: miércoles 13 de diciembre de 2023 Horario: 17 a 21 horas
¿CUÁNTO?	Gratuito
INSCRIPCIONES	Es necesario inscribirse previamente para poder participar
MÁS INFORMACIÓN	https://www2.cruzroja.es/web/cruzroja/detalle-cursos/-/curso/710546

¿QUÉ?	POST INFORMATIVO CCCXXXVIII FORMAS ORIGINALES DE PROMOVER LA AFILIACIÓN DE TU ONG
¿QUIÉN?	Hotel de Asociaciones Santullano. Concejalía de Juventud del Ayuntamiento de Oviedo y Cruz Roja Española
¿PARA QUIÉN?	Gracias al artículo publicado en Ágora Social, hoy conoceremos ejemplos de campañas originales para promover una afiliación constante a nuestra entidad. Sigue leyendo.
¿DÓNDE?	Modalidad virtual
¿CUÁNDO?	En cualquier momento
¿CUÁNTO?	Gratuito
INSCRIPCIONES	No son necesarias
MÁS INFORMACIÓN	https://bit.ly/POSTCCCXXXVIII

¿QUÉ?	POST INFORMATIVO CCCXXXIX WEBINAR PARA PROMOVER UN VOLUNTARIADO DE CALIDAD
¿QUIÉN?	Hotel de Asociaciones Santullano. Concejalía de Juventud del Ayuntamiento de Oviedo y Cruz Roja Española
¿PARA QUIÉN?	La plataforma de Voluntariado de España nos invita a participar en este webinar que tendrá lugar el 11 de diciembre en e que se presentarán los nuevos Estándares de Calidad en la Gestión del Ciclo de Voluntariado y su Herramienta de Autodiagnóstico.
¿DÓNDE?	Modalidad virtual
¿CUÁNDO?	En cualquier momento
¿CUÁNTO?	Gratuito
INSCRIPCIONES	No son necesarias
MÁS INFORMACIÓN	https://bit.ly/POSTCCCXXXIX

FORMACIÓN

¿Te interesa? Mándanos un correo:

oij@oviedo.es

¿QUÉ?	CERTIFICADO DE PROFESIONALIDAD: IMPLANTACIÓN Y ANIMACIÓN DE ESPACIOS COMERCIALES
¿QUIÉN?	Femxa
¿PARA QUIÉN?	Personas desempleadas inscritas en el Servicio Público de Empleo del Principado de Asturias
¿DÓNDE?	Lugones
¿CUÁNDO?	Inicio: 14 de diciembre Horario: de 09:00 a 14:00
¿CUÁNTO?	Gratuito (Formación 100% Subvencionada)
INSCRIPCIONES	Hasta completar plazas
MÁS INFORMACIÓN	https://www.cursosfemxa.es/animacion-espacios-comerciales-gratuito-asturias-curso

¿QUÉ?	ELABORACIONES BÁSICAS Y PLATOS ELEMENTALES CON HORTALIZAS…
¿QUIÉN?	OTEA, HOSTELERIA Y TURISMO
¿PARA QUIÉN?	Prioritariamente trabajadores/as ocupados/as
¿DÓNDE?	Centro de formación de Otea. Polígono de Olloniego Parcela B51
¿CUÁNDO?	Inicio: 11 de diciembre
¿CUÁNTO?	Gratuito
INSCRIPCIONES	Hasta completar plazas
MÁS INFORMACIÓN	https://otea.es/cursos/curso-platos-basicos-hortalizas-legumbres-pasta-arroz-huevos/

¿QUÉ?	OPERACIONES BÁSICAS DE RESTAURANTE Y BAR
¿QUIÉN?	OTEA, HOSTELERIA Y TURISMO
¿PARA QUIÉN?	Prioritariamente trabajadores/as desempleados/as
¿DÓNDE?	Centro de formación de Otea. Polígono de Olloniego Parcela B51
¿CUÁNDO?	Inicio: 27 de diciembre
¿CUÁNTO?	Gratuito
INSCRIPCIONES	Hasta completar plazas
MÁS INFORMACIÓN	https://otea.es/cursos/curso-operaciones-basicas-de-restaurante-y-bar/

¿QUÉ?	ELABORACIONES BÁSICAS Y PLATOS ELEMENTALES CON CARNES, …
¿QUIÉN?	OTEA, HOSTELERIA Y TURISMO
¿PARA QUIÉN?	Prioritariamente trabajadores/as desempleados/as
¿DÓNDE?	Centro de formación de Otea. Polígono de Olloniego Parcela B51
¿CUÁNDO?	Inicio: 11 de diciembre
¿CUÁNTO?	Gratuito
INSCRIPCIONES	Hasta completar plazas
MÁS INFORMACIÓN	https://otea.es/cursos/curso-elaboraciones-basicas-y-platos-elementales-con-carnes-ave-caza/

¿QUÉ?	BECA FORMACIÓN PRÁCTICA PARA EMPRESA REDES FORMACIÓN Y CONSULTORIA, S.L.
¿QUIÉN?	Fundación Universidad Oviedo
¿PARA QUIÉN?	Titulación: Grado en Comercio y Marketing; Grado en Relaciones Laborales y Recursos Humanos; Grado en Psicología; Grado en Pedagogía Otros requisitos: Conocimiento de herramientas ofimáticas y destrezas informáticas
¿DÓNDE?	Gijón
¿CUÁNDO?	Duración de la beca: 3 meses. Horario: 9:00 a 14:00 lunes a viernes
¿CUÁNTO?	Dotación mensual: 500 € bruto
INSCRIPCIONES	Hasta el 9 de diciembre
MÁS INFORMACIÓN	https://tinyurl.com/mr3mvcsa

¿QUÉ?	OCHO BECAS DE FORMACIÓN DE POSTGRADO EN EL CENTRO DE MEDICINA DEL DEPORTE PARA EL AÑO 2024
¿QUIÉN?	Ministerio de Cultura
¿PARA QUIÉN?	- Licenciatura/ Grado en Psicología para la beca en la Unidad de Psicología - Diplomatura/ Grado en Fisioterapia para la beca el Unidad de Fisioterapia - Licenciatura/ Grado en Ciencias de la Actividad Física y el Deporte para las becas en la Unidad de Control del Rendimiento. - Diplomatura/ Grado en Nutrición Humana y/o Dietética para la Unidad de Endocrinología y Nutrición. La fecha de finalización de los estudios solicitados deberá ser en los cinco
¿DÓNDE?	España
¿CUÁNDO?	2024
¿CUÁNTO?	El importe de esta convocatoria asciende a una cuantía total anual máxima de 115.200 euros
INSCRIPCIONES	Hasta el 21 de diciembre
MÁS INFORMACIÓN	https://www.boe.es/boe/dias/2023/12/01/pdfs/BOE-B-2023-35974.pdf

¿QUÉ?	BECAS VULCANUS PARA ESTUDIAR EN JAPÓN 2024-2025
¿QUIÉN?	Gobierno de Japón
¿PARA QUIÉN?	El programa consiste en prácticas industriales para estudiantes de ingeniería u otros campos científicos (Informática, ingeniería mecánica, química, electrónica, biotecnología, ingeniería eléctrica, física, telecomunicaciones, ingeniería nuclear, ingeniería civil, materiales metálicos, cerámica, sistemas de producción, GNSS, etc.)
¿DÓNDE?	Japón
¿CUÁNDO?	Fecha de celebración: 01 de agosto de 2024 - 31 de marzo de 2025
¿CUÁNTO?	El Centro UE-Japón cubre los costes directamente relacionados con las prácticas: costes de impartir conferencias sobre Japón y cursos de idioma japonés. La empresa anfitriona proporciona alojamiento durante toda la estancia en Japón. Los estudiantes también se beneficiarán de una subvención prorrateada que se espera que sea de unos 8200 € (en principio se pagará en yenes), para cubrir parcialmente los gastos de viaje hacia y desde Japón, el seguro personal y los gastos de manutención en Japón
INSCRIPCIONES	Hasta el 20 de enero
MÁS INFORMACIÓN	https://www.eu-japan.eu/events/vulcanus-japan#

¿QUÉ?	BECAS DE EXCELENCIA DE FUNDACIÓN HNA PARA ESTUDIOS DE POSTGRADO EN ARQUITECTURA, ARQUITECTURA TÉCNICA Y QUÍMICA 2024
¿QUIÉN?	Fundación hna
¿PARA QUIÉN?	✓ Tener la nacionalidad española o permiso de residencia en España. ✓ No haber cumplido 35 años en el momento de presentar la solicitud. ✓ Estar en posesión del título grado en arquitectura, arquitectura técnica (o grado de diferente denominación, pero mismo efecto profesional) o en una titulación universitaria fundamentada en la ciencia y tecnología químicas expedido por una universidad española, o poder acreditarlo. ✓ No haberse graduado o, en su caso, completado los estudios de máster habilitante en arquitectura, en una fecha anterior a 4 años en el momento de hacer la solicitud. ✓ Conocimiento pleno del idioma en que vayan a desarrollarse los estudios de posgrado, en caso de ser distinto al español ✓ No haber percibido con anterioridad otra beca de excelencia de Fundación hna. ✓ Tener un expediente académico excelente y una nota media en el grado de al menos 8, (para un sistema de puntuación del 1 al 10).
¿DÓNDE?	España
¿CUÁNDO?	Deben ser estudios a tiempo completo de al menos un curso (nueve meses lectivos) y una duración máxima de veinticuatro meses.
¿CUÁNTO?	La cuantía de la ayuda podrá ascender hasta un máximo de 10.000 euros.
INSCRIPCIONES	Hasta el 31 de enero
MÁS INFORMACIÓN	https://tinyurl.com/mry6pbvh

¿QUÉ?	AYUDAS A LAS FAMILIAS CON NIÑAS Y NIÑOS DE HASTA DOCE AÑOS DE EDAD PARA LA CONCILIACIÓN
¿QUIÉN?	Consejería de Presidencia, Reto Demográfico, Igualdad y Turismo
¿PARA QUIÉN?	Familias trabajadoras con niñas y niños de hasta doce años inclusive a su cargo. Cada unidad familiar, con independencia de su tipología o composición, podrá ser beneficiaria de una ayuda. Todas las personas responsables de la unidad familiar cualquiera que sea su composición deberán estar en situación de alta en la Seguridad Social como trabajador/a por cuenta ajena o en el Régimen Especial de Trabajadores por Cuenta Propia o Autónomos o cualquier otro régimen especial incluido en el sistema de la Seguridad Social o bien en otros regímenes especiales regulados por sus leyes específicas, a la fecha de la solicitud; tener unos ingresos anuales declarados por unidad familiar iguales o inferiores a 45.000 euros, conforme al último ejercicio completo de la renta de las personas físicas; tener su residencia efectiva en el Principado de Asturias, estando empadronada/as con anterioridad al 1 de enero de 2023 y continuando al tiempo de la solicitud, e incurrir en un gasto subvencionable acreditable al margen de la red pública de recursos desde el 1 de enero de 2023 al 31 de diciembre de 2023.
¿DÓNDE?	Asturias
¿CUÁNDO?	Ya está el plazo abierto
¿CUÁNTO?	El importe de la convocatoria es de 581.952 €. La cuantía máxima a percibir por las familias beneficiarias es de un máximo de 400 € para las familias con un hijo/a hasta 12 años de edad inclusive y de 600 € para las familias con dos o más hijos/as hasta 12 años de edad inclusive.
INSCRIPCIONES	Hasta el 27 de diciembre
MÁS INFORMACIÓN	https://sede.asturias.es/bopa/2023/12/01/2023-10747.pdf

¿QUÉ?	TALLER ROSCÓN DE REYES
¿QUIÉN?	Programa Ocio Juvenil de Oviedo, Concejalía de Juventud del Ayuntamiento de Oviedo
¿PARA QUIÉN?	Jóvenes entre 18 y 35 años
¿DÓNDE?	Centro Social Ventanielles
¿CUÁNDO?	Martes 12 y miércoles 13 de diciembre, de 17 a 20h.
¿CUÁNTO?	Gratuito
INSCRIPCIONES	Es necesaria inscripción previa https://conectaoviedo.es/ocio-y-tiempo-libre/inscripcion-lnet/
MÁS INFORMACIÓN	https://conectaoviedo.es/ocio-y-tiempo-libre/

¿QUÉ?	BOOKCROSSING: “RELOJ MECÁNICO” Y “YERMA”
¿QUIÉN?	Programa Ocio Juvenil de Oviedo, Concejalía de Juventud del Ayuntamiento de Oviedo
¿PARA QUIÉN?	Recomendaciones literarias semanales desde el Programa Ocio Juvenil
¿DÓNDE?	Modalidad online
¿CUÁNDO?	En cualquier momento
¿CUÁNTO?	Gratuito
INSCRIPCIONES	No son necesarias
MÁS INFORMACIÓN	https://conectaoviedo.es/ocio-y-tiempo-libre/bookcrossing/

¿QUÉ?	CENTROS SOCIALES: TENDIENDO PUENTES (CHARLAS Y VISITAS AL MUSEO DE BELLAS ARTES DE ASTURIAS)
¿QUIÉN?	Concejalía de Centros Sociales del Ayuntamiento de Oviedo
¿PARA QUIÉN?	Personas interesadas
¿DÓNDE?	Centro Social de Olivares
¿CUÁNDO?	Martes, 5 diciembre a las 19:00 h.
¿CUÁNTO?	Gratuito
INSCRIPCIONES	Entrada libre hasta completar el aforo
MÁS INFORMACIÓN	https://www.oviedo.es/vive/ocio-cultura-y-deporte/espectaculos/agenda/-/calendars/event/2107826/yAVT6jdpxJNB

¿QUÉ?	COMPETICIÓN DE VIDEOJUEGOS (LA FÁBRICA DIGITAL)
¿QUIÉN?	La Fábrica Digital
¿PARA QUIÉN?	(Dirigida prioritariamente a la población de Ventanielles y Guillén Lafuerza)
¿DÓNDE?	Palacio de Exposiciones y Congresos Ciudad de Oviedo (PEC)
¿CUÁNDO?	Miércoles, 06 diciembre a las 12:00 h.
¿CUÁNTO?	Gratuito
INSCRIPCIONES	Se requiere inscripción previa
MÁS INFORMACIÓN	https://www.oviedo.es/vive/ocio-cultura-y-deporte/espectaculos/agenda/-/calendars/event/2126118/yAVT6jdpxJNB

¿QUÉ?	RADAR. CICLO ORSON WELLES: OTELO (THE TRAGEDY OF OTHELLO: THE MOOR OF VENICE)
¿QUIÉN?	Fundación Municipal de Cultura de Oviedo
¿PARA QUIÉN?	Apta para todos los públicos
¿DÓNDE?	Teatro Filarmónica
¿CUÁNDO?	Jueves 30 de noviembre a las 20 horas
¿CUÁNTO?	Gratuita
INSCRIPCIONES	Entrada libre hasta completar aforo
MÁS INFORMACIÓN	https://www.oviedo.es/vive/ocio-cultura-y-deporte/espectaculos/agenda/-/calendars/event/2089904/yAVT6jdpxJNB

¿QUÉ?	ÓPERA: LA TRAVIATA
¿QUIÉN?	Fundación Municipal de Cultura de Oviedo
¿PARA QUIÉN?	Personas interesadas
¿DÓNDE?	Teatro Campoamor de Oviedo
¿CUÁNDO?	Sábado, 09 diciembre a las 19:00 h.
¿CUÁNTO?	Entre 16 € y 199 €, dependiendo de la localidad
INSCRIPCIONES	https://tinyurl.com/3naprxdt
MÁS INFORMACIÓN	https://www.oviedo.es/vive/ocio-cultura-y-deporte/espectaculos/agenda/-/calendars/event/2114964/yAVT6jdpxJNB

¿QUÉ?	OTOÑO DE TEATRO. LA MAGIA ES ELLA, VIOLETA ZHENG
¿QUIÉN?	Fundación Municipal de Cultura de Oviedo
¿PARA QUIÉN?	Personas interesadas
¿DÓNDE?	Teatro Filarmónica
¿CUÁNDO?	Sábado, 09 diciembre 2023
¿CUÁNTO?	Precio localidades: 28 € y 23 €
INSCRIPCIONES	https://entradas.oviedo.es/
MÁS INFORMACIÓN	https://www.oviedo.es/vive/ocio-cultura-y-deporte/espectaculos/agenda/-/calendars/event/2092507/yAVT6jdpxJNB

¿QUÉ?	RADAR. CICLO DE CINE COREANO: FORBIDDEN DREAM (HANEULE MUDNEUNDA)
¿QUIÉN?	Fundación Municipal de Cultura de Oviedo
¿PARA QUIÉN?	Pendiente de calificación
¿DÓNDE?	Teatro Filarmónica
¿CUÁNDO?	Domingo 10 de diciembre a las 19 horas
¿CUÁNTO?	Gratuita
INSCRIPCIONES	Entrada libre hasta completar aforo
MÁS INFORMACIÓN	https://www.oviedo.es/vive/ocio-cultura-y-deporte/espectaculos/agenda/-/calendars/event/2089910/yAVT6jdpxJNB

¿QUÉ?	CUENTACUENTOS "ANIMALADAS" DE CARLOS ALBA
¿QUIÉN?	Red de Bibliotecas Públicas Municipales de Oviedo
¿PARA QUIÉN?	Público familiar
¿DÓNDE?	Bibliotecas municipales de Oviedo
¿CUÁNDO?	Lunes, 11 de diciembre a las 18:00 h. Biblioteca Pumarín-Teatinos Martes, 12 de diciembre a las 11:30 h. Trubia Miércoles, 13 de diciembre a las 18:00 h. Biblioteca Ciudad Naranco Jueves, 14 de diciembre a las 18:00 h. Biblioteca Ventanielles Viernes, 15 de diciembre a las 18:00 h. Biblioteca Vallobin Miércoles, 20 de diciembre a las 18:00 h. Biblioteca Corredoria Jueves, 21 de diciembre a las 18:00 h. Biblioteca San Lázaro Viernes, 22 de diciembre a las 18:00 h. Biblioteca La Granja
¿CUÁNTO?	Gratuito
INSCRIPCIONES	Aforo limitado, máximo dos personas adultas por niño/a. Inscripción obligatoria en cada biblioteca C/Aureliano San Román, 25 - 985 291 354 - biblio-pum@oviedo.es
MÁS INFORMACIÓN	https://tinyurl.com/45kdy9se

¿QUÉ?	VENTA LOCALIDADES PARA LOS BALLETS "EL CORSARIO" Y "EL CASCANUECES"
¿QUIÉN?	Ayuntamiento de Oviedo
¿PARA QUIÉN?	Personas interesadas
¿DÓNDE?	Teatro Campoamor
¿CUÁNDO?	EL CORSARIO, miércoles 20 de diciembre a las 20 horas EL CASCANUECES, jueves 21 de diciembre a las 20 horas
¿CUÁNTO?	- 42,00 € Butaca de patio, platea y entresuelo - 37,00 € Principal - 30,00 € Anfiteatro y general
INSCRIPCIONES	Hasta completar plazas
MÁS INFORMACIÓN	https://entradas.oviedo.es/

¿QUÉ?	NAVIDAD EN OVIEDO
¿QUIÉN?	Ayuntamiento de Oviedo
¿PARA QUIÉN?	Todas las edades
¿DÓNDE?	Oviedo
¿CUÁNDO?	Hasta el 7 de enero
¿CUÁNTO?	Dependerá de la actividad
INSCRIPCIONES	No son necesarias
MÁS INFORMACIÓN	https://www.oviedo.es/navidad

¿QUÉ?	XXV CERTAMEN DE CARTAS DE AMOR
¿QUIÉN?	Ayuntamiento de Leioa
¿PARA QUIÉN?	Podrán participar cuantas personas lo deseen, en las siguientes categorías de edad: Categoría A: hasta 18 años. Categoría B: de 19 a 39 años. Categoría C: de 40 a 59 años. Categoría D: más de 60 años.
¿DÓNDE?	España
¿CUÁNDO?	Ya está el plazo abierto
¿CUÁNTO?	1er Premio: 250 €, trofeo y diploma. 2º Premio: 125 €, trofeo y diploma.
INSCRIPCIONES	Hasta el 18 de diciembre
MÁS INFORMACIÓN	https://www.kulturleioa.com/agenda/wp-content/uploads/2023/11/Maitasun_gutunak.pdf

¿QUÉ?	II PREMIO DE POESÍA LETRAVERSAL
¿QUIÉN?	Letraversal Editorial de poesía
¿PARA QUIÉN?	Podrán presentarse autores/as residentes en España de cualquier edad o nacionalidad.
¿DÓNDE?	España
¿CUÁNDO?	Ya está el plazo abierto
¿CUÁNTO?	La dotación económica del premio será de 1.000 € en concepto de adelanto de derechos de autoría al único libro ganador. Además, se obsequiará al/la autor/a con una escultura conmemorativa en cerámica realizada por el artista El Dibujo
INSCRIPCIONES	Hasta el 31 de diciembre
MÁS INFORMACIÓN	https://letraversal.com/premio/

¿QUÉ?	XXIII CERTAMEN INTERNACIONAL DE POESÍA JOVEN "MARTIN GARCÍA RAMOS"
¿QUIÉN?	Ayuntamiento de Albox (Almería)
¿PARA QUIÉN?	Podrán presentarse a este certamen todos/as aquellos/as escritores/as que lo deseen, sin condicionamiento de nacionalidad, siempre que la obra presentada esté escrita en español y el autor no supere los 29 años de edad.
¿DÓNDE?	Internacional
¿CUÁNDO?	Ya está el plazo abierto
¿CUÁNTO?	Reconocimiento internacional, publicación del poemario ganador y premio en efectivo. La dotación del Certamen Internacional de Poesía "Martin García Ramos" es de 6.000 €.
INSCRIPCIONES	Hasta el 5 de febrero
MÁS INFORMACIÓN	https://www.mundoarti.com/concursos/CPT4944/xxiii-certamen-internacional-de-poesa-joven-martn-garca/

CONCURSOS

¿Te interesa? Mándanos un correo:

oij@oviedo.es

¿QUÉ?	VIII CONCURSO DE FOTOGRAFÍA PROYECTO HOMBRE DE ASTURIAS
¿QUIÉN?	Fundación C.E.S.P.A.- Proyecto Hombre
¿PARA QUIÉN?	Podrán participar todas las personas mayores de 16 años, así como los menores de esta edad con la debida autorización de sus padres/madres o tutores/as legales
¿DÓNDE?	España
¿CUÁNDO?	Ya está el plazo abierto
¿CUÁNTO?	Solamente se entregará un primer y único premio de una cuantía de 1.000€ en material fotográfico a la Fotografía Ganadora
INSCRIPCIONES	Hasta el 1 de marzo
MÁS INFORMACIÓN	https://www.proyectohombreastur.org/wp-content/uploads/2023/11/Bases-VIII-Concurso.pdf

¿QUÉ?	XVI CERTAMEN ÓSCAR ABRIL ALEGRE DE RELATOS PARA JÓVENES
¿QUIÉN?	Asociación Grupo Literario Cultural Alfambra
¿PARA QUIÉN?	Podrán participar jóvenes españoles/as o extranjeros que no tengan cumplidos los 30 años de edad en fecha 1 de enero de 2024.
¿DÓNDE?	España
¿CUÁNDO?	Ya está el plazo abierto
¿CUÁNTO?	Un único premio de 400 euros y trofeo
INSCRIPCIONES	Hasta el 5 de marzo
MÁS INFORMACIÓN	https://www.alfambrinos.es/wp-content/uploads/2023/11/Convocatoria-de-premio-Grupo-Literario-2024.pdf

¿QUÉ?	CONCURSO FOTOGRÁFICO «OBJETIVO ÁFRICA»
¿QUIÉN?	Ministerio de Asuntos Exteriores, Unión Europea y Cooperación
¿PARA QUIÉN?	Podrán participar y optar a los premios todas aquellas personas físicas mayores de 18 años que sean autoras de fotografías que plasmen imágenes vinculadas al tema relacionado con el continente africano de esta convocatoria
¿DÓNDE?	España
¿CUÁNDO?	A partir de febrero
¿CUÁNTO?	Primer premio: 1.000 euros.- Segundo premio: 500 euros.- Tercer premio: 300 euros.
INSCRIPCIONES	Desde el 2 de febrero de 2024 hasta el 2 de mayo de 2024
MÁS INFORMACIÓN	https://www.boe.es/boe/dias/2023/11/29/pdfs/BOE-B-2023-35744.pdf

¿QUÉ?	1 DICIEMBRE DIA MUNDIAL DE LA LUCHA CONTRA EL SIDA
¿QUIÉN?	Hotel de Asociaciones Santullano. Concejalía de Juventud del Ayuntamiento de Oviedo y Cruz Roja Española
¿PARA QUIÉN?	Os traemos los últimos datos sobre la lucha contra esta enfermedad y "Guerreras", una exposición online de ADHARA Sevilla, el colectivo +ART y la Escuela de Arte de Sevilla dedicada a las mujeres con VIH
¿DÓNDE?	Modalidad virtual
¿CUÁNDO?	En cualquier momento
¿CUÁNTO?	Gratuito
INSCRIPCIONES	No son necesarias
MÁS INFORMACIÓN	https://bit.ly/1DICIEMBRE

¿QUÉ?	"ACOGE UN ERASMUS POR NAVIDAD"
¿QUIÉN?	Asociación Erasmus Student Network Oviedo (ESN Oviedo)
¿PARA QUIÉN?	Invita a tu casa un día de estas Fiestas a un estudiante internacional y, así, podrás enseñarle cómo se vive el invierno y las Navidades en Asturias y compartir tus experiencias para hacer de estas fechas tan señaladas algo un poco más especial.
¿DÓNDE?	Oviedo
¿CUÁNDO?	Periodo Navideño
¿CUÁNTO?	Gratuito
INSCRIPCIONES	https://docs.google.com/forms/d/e/1FAIpQLSdL-lI4YkS6ZcWcZd_fcOcXM9neOe_CL8cJswNSwxZPx_DZ3Q/viewform
MÁS INFORMACIÓN	https://esnoviedo.org/blog/acogeErasmusNavidad23

¿QUÉ?	ENCUENTRO AUTOGESTIONADO REPARA TALLER
¿QUIÉN?	El Local Cambalache
¿PARA QUIÉN?	Personas interesadas
¿DÓNDE?	Oviedo
¿CUÁNDO?	Miércoles 13 de diciembre, a las 19:00 h
¿CUÁNTO?	Gratuito
INSCRIPCIONES	Se requiere inscripción previa
MÁS INFORMACIÓN	https://www.localcambalache.org/?event=encuentro-autogestionado-repara-taller-7

¿QUÉ?	DESAYUNO INFORMATIVO "EMPRENDIENDO EL FUTURO QUE QUEREMOS". ENISA.
¿QUIÉN?	ENISA
¿PARA QUIÉN?	Se presentará la marca Spain Up Nation y se hablará de opciones que ofrece el Gobierno de España para el emprendimiento innovador. Además, podrás conocer en profundidad como es el proceso de certificación de una startup y las ventajas que conlleva tener esta certificación, líneas de ayuda, financiación, etc.
¿DÓNDE?	Edificio As5Hub del Parque Científico y Tecnológico de Gijón
¿CUÁNDO?	Miércoles 13 de diciembre a las 09:30h
¿CUÁNTO?	Gratuito
INSCRIPCIONES	Se requiere inscripción previa
MÁS INFORMACIÓN	https://spainupnation.enisa.es/attendance/event/index/43613/ES?step=login

Hotel de Asociaciones Santullano JOVEN-TÚ

Cruz Roja Juventud

OVIEDO.es JUVENTUD

LA MEDIACIÓN COMUNITARIA INTERCULTURAL: *ES MÁS LO QUE NOS UNE QUE LO QUE NOS SEPARA*

Dirigidas preferentemente a personas entre 18 y 35 años y residentes en Oviedo

Fecha: 14 y 15 de diciembre de 2023
Horario: 10 a 14 horas
Duración: 8 horas

Imparte: Círculo de Mediación del Principado de Asturias

Contenidos:

-Comunidad y convivencia
-El conflicto. Causas del conflicto grupal y comunitario
-Qué hacemos en mediación
-Mediación y diversidad: la mediación comunitaria.
-Tipos
-Mediación intercultural
-Mapa del conflicto. Estrategias de intervención
-Prácticas de intervención

Inscripciones: accediendo al enlace de preinscripción que se encuentra en www.oviedo.es/hotelasociaciones

Información:

Hotel de Asociaciones Santullano

985 20 13 60 santullano@cruzroja.es
www.oviedo.es/hotelasociaciones JuventudOviedo
lunes a viernes de 10 a 13 y de 17 a 20 horas

oij@oviedo.es

Hotel de Asociaciones Santullano JOVEN-TÚ

Cruz Roja Juventud

OVIEDO.es JUVENTUD

"TIENES MUCHO QUE VER": relación y comunicación con personas con discapacidad visual y baja visión

Formación presencial dirigida preferentemente a personas entre 18 y 35 años y residentes en Oviedo

Fecha: 18 y 19 de diciembre de 2023

Duración: 8 horas

Horario: 10 a 14 horas

Imparte: EsRetina Asociación

Contenidos:

1. Conceptualización de la discapacidad visual y la baja visión.
2. Limitaciones, barreras, accesibilidad.
3. Comunicación y relación.
4. Acercamiento al Braille
5. Iniciación a la tiflotecnología.
6. Apoyo al desplazamiento y técnica guía.
7. Voluntariado de apoyo

Inscripciones: accediendo al enlace de preinscripción que se encuentra en www.oviedo.es/hotelasociaciones

Información:

Hotel de Asociaciones Santullano

985 20 13 60 santullano@cruzroja.es

www.oviedo.es/hotelasociaciones JuventudOviedo

lunes a viernes de 10 a 13 y de 17 a 20 horas

Hotel de Asociaciones
Santullano
JOVEN-TÚ
Cruz Roja Juventud
OVIEDO
Formación ONLINE
PREVENCIÓN DEL CIBERACOSO Y OTROS RIESGOS Y VIOLENCIAS ONLINE
Dirigida preferentemente a integrantes de entidades sin ánimo de lucro.
20 HORAS. GRATUITA
Más información:
oviedo.es/juventud
santullano@cruzroja.es
teléfono 985 20 13 60
WhatsApp 670 034 065
SELECT
START

oij@oviedo.es

Hotel de Asociaciones Santullano JOVEN-TÚ

Cruz Roja Juventud

OVIEDO.es JUVENTUD

JORNADA
LA SALUD MENTAL Y EL DEPORTE

Dirigida a personas preferentemente entre 18 y 35 años y residentes en Oviedo

Fecha: 13 de diciembre de 2023

Duración: 4 horas

Horario: 17 a 21 horas

Imparte: Asociación SAMO Salud Mental Oviedo

Contenidos:

-¿Qué es la salud?
-¿Qué es la salud mental?
-¿Qué es una enfermedad mental?
-Estigma, adicciones y mitos
-Beneficios del deporte en la salud

Inscripciones: accediendo al enlace de preinscripción que se encuentra en www.oviedo.es/hotelasociaciones

Información:

Hotel de Asociaciones Santullano

985 20 13 60 santullano@cruzroja.es
www.oviedo.es/juventud JuventudOviedo
lunes a viernes de 10 a 13 y de 17 a 20 horas

Hotel de Asociaciones Santullano

JOVEN-TÚ

POST INFORMATIVO CCCXXXVIII

Cruz Roja Juventud

OVIEDO

FORMAS ORIGINALES DE PROMOVER LA AFILIACIÓN DE TU ONG

PUEDES VERLO EN EL SIGUIENTE ENLACE

https://www.oviedo.es/hotelasociaciones/formacion/post-informativos

Hotel de Asociaciones Santullano

JOVEN-TÚ

Cruz Roja Juventud

OVIEDO

POST INFORMATIVO
CCCXXXVIII

WEBINAR PARA PROMOVER UN VOLUNTARIADO DE CALIDAD

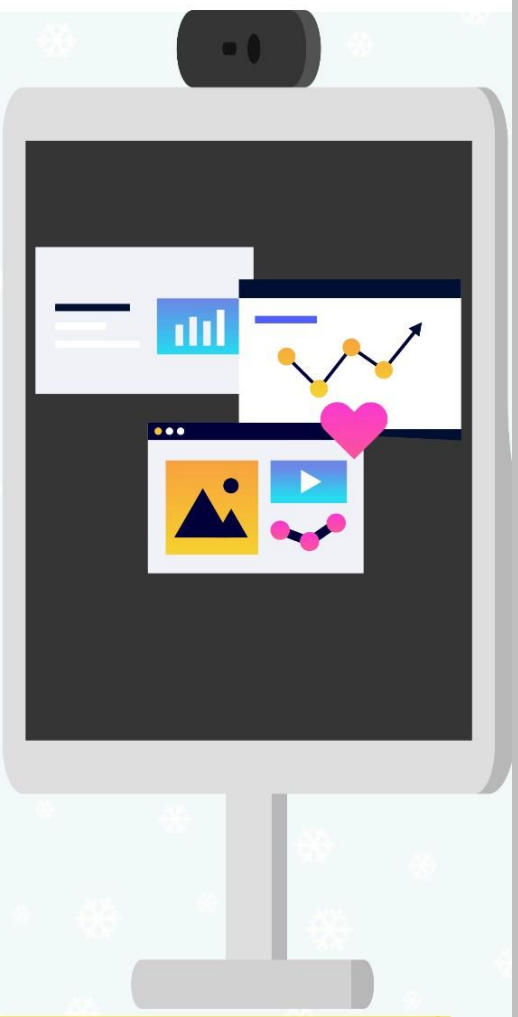

PUEDES VERLO EN EL SIGUIENTE ENLACE

https://www.oviedo.es/hotelasociaciones/formacion/post-informativos

oij@oviedo.es

oij@oviedo.es

BOOKCROSSING DIGITAL

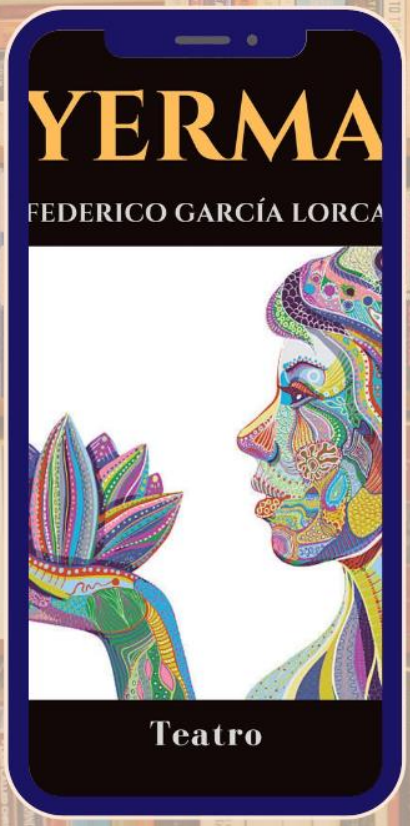

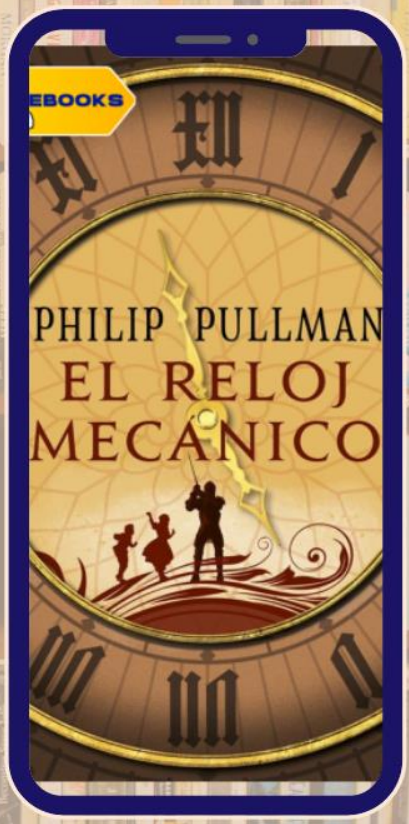

8 DE DICIEMBRE

Financiado por:

oij@oviedo.es

BOLETÍN Nº 874 05 DICIEMBRE 2023

Amplía la información que aparece en el boletín en:

OFICINA DE INFORMACIÓN JUVENIL

AYUNTAMIENTO DE OVIEDO

CENTRO JUVENIL SANTULLANO

C/ Rosa Mª Menéndez López, 48 - sótano. 33011 - Oviedo.

Teléfono: 985.21.52.62

WhatsApp: 659 352 992

e-mail: oij@oviedo.es

https://www.facebook.com/juventudoviedo/

https://www.instagram.com/juventudoviedo/

Horario: de lunes a viernes de 9 a 14 h. y martes de 17 a 19 h.

Horario de verano (julio, agosto y septiembre): lunes a viernes de 9 a 14 h.

Y 24 horas en: www.oviedo.es/oij

OVIEDO.es JUVENTUD

ficina Joven Oviedo

Gobierno del Principado de Asturias