BOLETÍN.INFO

@juventudOviedo

2023

19

DICIEMBRE

Boletín nº

876

EMPLEO

SUBVENCIONES

TIEMPO LIBRE

FORMACIÓN

BECAS

CONCURSOS

Y MUCHO MÁS

Más información en la Oficina Joven

Centro Juvenil Santullano
C/ Rosa María Menéndez López, 48

De 9 a 14 horas de lunes a viernes
De 17 a 19 horas los martes.
De julio a septiembre de 9 a 14 horas

985 215 262
659 352 992
oij@oviedo.es

OVIEDO.es
JUVENTUD

ficina Joven
Oviedo

CONTENIDO DEL BOLETÍN Nº 876.

(19/12/2023)

EMPLEO 34 Plazas de Médico de Sanidad Marítima (personal fuera de convenio) ★ 1 Plaza de Auxiliar Administrativo/a (Estabilización empleo temporal)★ 1 Plaza de Trabajador/a Social (Estabilización empleo temporal) ★ 1 Plaza de Oficial Fontanero/a Obras (Estabilización empleo temporal) ★ 1 Plaza de Agente de Desarrollo Local (Estabilización empleo temporal) ★ 73 Plazas de la Escala de Gestión de Organismos Autónomos, especialidad de Sanidad y Consumo ★ 10 Plazas del Cuerpo Superior de Auditores del Tribunal de Cuentas ★ 30 Plazas del Cuerpo Técnico de Auditoría y Control Externo del Tribunal de Cuentas ★3 Plazas del Cuerpo Superior de Letrados del Tribunal de Cuentas ★ 38 Plazas de plazas de Operario/a (Estabilización empleo temporal) ★ 2 Plazas de Encargado-a/Jefe-a de Taller (Estabilización empleo temporal) ★ 11 Plazas estabilización empleo temporal Ayuntamiento de Ribadedeva ★ 1 Plaza de Arquitecto/a Técnico/a ★ 1 Plaza de Albañil para fachadas (of. de 1ª) ★1 Plaza de Albañil para cubiertas (of. de 1ª) ★ 1 Plaza de Albañil para cubiertas (of. de 1ª) ★

FORMACIÓN Post Informativo CCCXLII: Consulta Pública previa al inicio de la elaboración de la nueva Ley de Servicios Sociales del Principado ★ Post Informativo CCCXLIII Donar (en especie) no es reciclar ★ Curso de Manipulador de Alimentos últimas plazas ★ Curso Fundamentos de Robótica ★ Curso de Higiene en Comedores ★ Operaciones Básicas de Restaurante y Bar★ Elaboraciones Básicas de Repostería y Postres Elementales ★ Cocina Creativa o de Autor ★ Servicios Especiales en Restauración ★ "Diagnosis y Comprobación de Sistemas Anticontaminantes del Automóvil con Motor de Gasolina" ★ "Pintura de Vehículos" (Certificado de Profesionalidad) ★ Comprobación y Diagnosis del Vehículo Eléctrico" ★

BECAS Plazas para profesorado visitante español en Estados Unidos, Canadá, Irlanda, Alemania y China para el curso académico 2024-2025 ★ Ayudas de movilidad internacional de corta duración, en régimen de concurrencia competitiva, destinadas a estudiantes de Doctorado de la Universidad de Oviedo en el curso académico 2023/2024, en el marco del Programa Erasmus+ KA131. Línea 1: "Ayudas destinadas a financiar movilidades con fines de estudio ★ Becas Fundación IE para el Curso 2024 ★

TIEMPO LIBRE DOCE17 Navidad ★ Bookcrossing: ""La canción de Navidad" y "La casa de los enigmas" ★ Festival de Cortometrajes Ciudad de Oviedo ★Exposición "Dos miradas, un mismo arte" ★ Concierto Sociedad Filarmónica: Dúo Ángel Luis Quintana (chelo), Antonio Soria (piano) ★ Festival de Navidad de Centros Sociales ★ Bebecuentos ¡Invierno llegó! de Tras la puerta títeres ★ Cuentacuentos "Animaladas" de Carlos Alba★Presentación del libro "Cuando el mundo se detiene" de Juan Fueyo ★ Ballet de Kiev: "El Corsario" ★ Baile de Navidad con Amador ★Ballet de Kiev: "El Cascanueces" ★ RADAR: Un gánster para un milagro (Pocketful of Miracles) ★ Concierto Amancio Prada: "Versos en Navidad"★ Espectáculo infantil itinerante: Dulces de Navidad ★Concierto Capilla Polifónica Ciudad de Oviedo ★Espectáculo itinerante: Fanfarria El Felechu ★ Musical Cuento de Navidad ★ Concierto El León de Oro ★ 100 Años de una Diva: Homenaje a María Callas ★Navidad en Oviedo ★

CONCURSOS III Concurso de ilustración infantil y juvenil de Cultura Inquieta ★ Concurso de diseño de postales con el tema "Ser joven en la Unión Europea" ★ XXXVII Premio "Poeta Eduardo de Ory Sevilla" ★

VARIOS Día Internacional de las Personas Migrantes ★ Boletín Informativo Digital del Hotel de Asociaciones Diciembre ★ Casting de Física o Química: La nueva generación ★

DOCE17 NAVIDAD

EMPLEO

¿Te interesa? Mándanos un correo:

oij@oviedo.es

CONVOCA	PLAZA	TITULACIÓN REQUERIDA	PLAZO
Ministerio de Inclusión, Seguridad Social y Migraciones	34 Plazas de Médico de Sanidad Marítima (personal fuera de convenio)	Licenciatura o Grado en Medicina Más información: https://www.boe.es/boe/dias/2023/12/14/pdfs/BOE-A-2023-25369.pdf	15/01/2024
Ayuntamiento de Sobrescobio (Estabilización empleo temporal) https://sede.asturias.es/bopa/2023/11/21/2023-10098.pdf	1 Plaza de Auxiliar Administrativo/ a	Título de EGB, Graduado en ESO o equivalente	17/01/2024
	1 Plaza de Trabajador/a Social	Diplomatura Universitaria o Grado en Trabajo Social	
	1 Plaza de Oficial Fontanero/a Obras	Título de EGB, Graduado en ESO o equivalente	
	1 Plaza de Agente de Desarrollo Local	Diplomatura Universitaria de Ingeniero Técnico Forestal	
Ministerio de Sanidad	73 Plazas de la Escala de Gestión de Organismos Autónomos, especialidad de Sanidad y Consumo	Diplomatura o Grado en Enfermería para el Área de Enfermería y el de Diplomatura Universitaria, Ingeniería Técnica, Arquitectura Técnico o Grado para el área de Técnicos de Inspección. Más información: https://www.boe.es/boe/dias/2023/12/19/pdfs/BOE-A-2023-25655.pdf	18/01/2024
Tribunal de Cuentas	10 Plazas del Cuerpo Superior de Auditores del Tribunal de Cuentas	Título de Licenciatura, Ingeniería, Arquitectura o Grado. Más información: https://www.boe.es/boe/dias/2023/12/19/pdfs/BOE-A-2023-25657.pdf	18/01/2024
	30 Plazas del Cuerpo Técnico de Auditoría y Control Externo del Tribunal de Cuentas	Título de Diplomatura Universitaria, Ingeniería Técnica, Arquitectura Técnica o Grado. Más información: https://www.boe.es/boe/dias/2023/12/19/pdfs/BOE-A-2023-25659.pdf	

Tribunal de Cuentas	3 Plazas del Cuerpo Superior de Letrados del Tribunal de Cuentas	Título de Licenciatura o Grado en Derecho. Más información: https://www.boe.es/boe/dias/2023/12/19/pdfs/BOE-A-2023-25658.pdf	18/01/2024
Ayuntamiento de Mieres (Estabilización empleo temporal) https://www.boe.es/boe/dias/2023/12/19/pdfs/BOE-A-2023-25690.pdf	38 Plazas de plazas de Operario/a	Estar en posesión de los requisitos exigidos en cada puesto	18/01/2024
	2 Plazas de Encargado-a/Jefe-a de Taller	- Estar en posesión del Título de Título de Bachiller o Técnico. - Estar en posesión del permiso de conducir clase C. - Estar en posesión del Certificado de Aptitud Profesional para Conductores/as (CAP).	
Ayuntamiento de Ribadedeva	1 Plaza de Arquitecto/a	Estar en posesión de los requisitos exigidos en cada puesto	18/01/2024
	1 Plaza de Archivero/a y Gestor/a Cultural (Director/a Casa de Cultura)		
	1 Plaza de Técnico Informático-Responsable Tecnología		
	1 Plaza de Encargado/a Polideportivo		
	2 plazas de Auxiliar Administrativo		
	1 Plaza de Oficial/a Encargado de Operarios		
	2 Plazas de Oficial/a Conductor/a Maquinaria		
	2 Plazas de Peón de Mantenimiento		

EMPLEO

¿Te interesa? Mándanos un correo:

oij@oviedo.es

¿QUÉ?	1 PLAZA DE ARQUITECTO/A TÉCNICO/A
¿QUIÉN?	Fundación Laboral de la Construcción
¿PARA QUIÉN?	• Titulación de arquitectura técnica o grado en edificación • Manejo de AUTOCAD y PRESTO • Experiencia en el puesto • Carné de conducir B • Vehículo propio
¿DÓNDE?	Asturias (centro de trabajo Gijón)
¿CUÁNDO?	Incorporación inmediata
¿CUÁNTO?	Contrato indefinido adscrito a obra
INSCRIPCIONES	Hasta cubrir puesto
MÁS INFORMACIÓN	http://comunicacion.flc.es/categoria/empleo/

¿QUÉ?	1 PLAZA DE ALBAÑIL PARA FACHADAS (OF. DE 1ª)
¿QUIÉN?	Fundación Laboral de la Construcción
¿PARA QUIÉN?	• Experiencia en el puesto • Carné de conducir B
¿DÓNDE?	Avilés
¿CUÁNDO?	Incorporación inmediata
¿CUÁNTO?	Contrato indefinido adscrito a obra
INSCRIPCIONES	Hasta cubrir puesto
MÁS INFORMACIÓN	http://comunicacion.flc.es/categoria/empleo/

¿QUÉ?	1 PLAZA DE ALBAÑIL PARA CUBIERTAS (OF. DE 1ª)
¿QUIÉN?	Fundación Laboral de la Construcción
¿PARA QUIÉN?	• Experiencia en el puesto • Carné de conducir B
¿DÓNDE?	Avilés
¿CUÁNDO?	Incorporación inmediata
¿CUÁNTO?	Contrato indefinido adscrito a obra
INSCRIPCIONES	Hasta cubrir puesto
MÁS INFORMACIÓN	http://comunicacion.flc.es/categoria/empleo/

¿QUÉ?	1 PLAZA DE JEFE/A DE OBRA
¿QUIÉN?	Fundación Laboral de la Construcción
¿PARA QUIÉN?	•Titulación universitaria de grado/ licenciatura o diplomatura, preferentemente ingenierías relacionadas con la obra civil • Experiencia en las tareas del puesto de, al menos, tres años •Carné de conducir B
¿DÓNDE?	Asturias (centro de trabajo Gijón)
¿CUÁNDO?	Incorporación inmediata
¿CUÁNTO?	Contrato indefinido adscrito a obra
INSCRIPCIONES	Hasta cubrir puesto
MÁS INFORMACIÓN	http://comunicacion.flc.es/categoria/empleo/

FORMACIÓN

¿Te interesa? Mándanos un correo:

oij@oviedo.es

¿QUÉ?	POST INFORMATIVO CCCXLII CONSULTA PÚBLICA PREVIA AL INICIO DE LA ELABORACIÓN DE LA NUEVA LEY DE SERVICIOS SOCIALES DEL PRINCIPADO
¿QUIÉN?	Hotel de Asociaciones Santullano. Concejalía de Juventud del Ayuntamiento de Oviedo y Cruz Roja Española
¿PARA QUIÉN?	Cuando una ONG recibe una donación material sea de ordenadores, ropa, libros o cualquier otro artículo, lo habitual es que sea para darle un nuevo uso con el consiguiente ahorro en su adquisición. Pero no siempre es así, a veces lo recibido debería haber sido reciclado y no donado. Donar en especie no es reciclar y te explicamos por qué
¿DÓNDE?	Modalidad virtual
¿CUÁNDO?	En cualquier momento
¿CUÁNTO?	Gratuito
INSCRIPCIONES	No son necesarias
MÁS INFORMACIÓN	https://bit.ly/3tvZT73

¿QUÉ?	POST INFORMATIVO CCCXLIII DONAR (EN ESPECIE) NO ES RECICLAR
¿QUIÉN?	Hotel de Asociaciones Santullano. Concejalía de Juventud del Ayuntamiento de Oviedo y Cruz Roja Española
¿PARA QUIÉN?	El Principado de Asturias modificará la actual ley de servicios sociales que data de 2003 y para ello quiere contar con la opinión de todas las partes implicadas y afectadas por la futura norma. Es por ello que os animamos a participar.
¿DÓNDE?	Modalidad virtual
¿CUÁNDO?	En cualquier momento
¿CUÁNTO?	Gratuito
INSCRIPCIONES	No son necesarias
MÁS INFORMACIÓN	https://bit.ly/41kMJGq

¿QUÉ?	CURSO DE MANIPULADOR DE ALIMENTOS ULTIMAS PLAZAS
¿QUIÉN?	GABINETE DE RECOLOCACIÓN INDUSTRIAL S.L.
¿PARA QUIÉN?	Preferentemente personas desempleadas
¿DÓNDE?	(C/ Granados 6 Bajo Oviedo33011)
¿CUÁNDO?	21/12/2023 al 22/12/2023
¿CUÁNTO?	Gratuito (subvencionado)
INSCRIPCIONES	formacion.ov@e-gri.com o WhatsApp en el telf. 673762509
MÁS INFORMACIÓN	mailto:formacion.ov@e-gri.com

FORMACIÓN

¿Te interesa? Mándanos un correo:

oij@oviedo.es

¿QUÉ?	CURSO FUNDAMENTOS DE ROBÓTICA
¿QUIÉN?	GABINETE DE RECOLOCACIÓN INDUSTRIAL S.L.
¿PARA QUIÉN?	Preferentemente personas desempleadas
¿DÓNDE?	(C/ Granados 6 Bajo Oviedo33011)
¿CUÁNDO?	20 de diciembre
¿CUÁNTO?	Gratuito (subvencionado)
INSCRIPCIONES	formacion.ov@e-gri.com o WhatsApp en el telf. 673762509
MÁS INFORMACIÓN	mailto:formacion.ov@e-gri.com

¿QUÉ?	CURSO DE HIGIENE EN COMEDORES
¿QUIÉN?	GABINETE DE RECOLOCACIÓN INDUSTRIAL S.L.
¿PARA QUIÉN?	Preferentemente personas desempleadas
¿DÓNDE?	(C/ Granados 6 Bajo Oviedo33011)
¿CUÁNDO?	15/01/2024 al 24 de enero en horario de tardes de 15:30 A 20:30
¿CUÁNTO?	Gratuito (subvencionado)
INSCRIPCIONES	formacion.ov@e-gri.com o WhatsApp en el telf. 673762509
MÁS INFORMACIÓN	mailto:formacion.ov@e-gri.com

¿QUÉ?	OPERACIONES BÁSICAS DE RESTAURANTE Y BAR
¿QUIÉN?	OTEA, HOSTELERIA Y TURISMO
¿PARA QUIÉN?	Prioritariamente trabajadores/as desempleados/as
¿DÓNDE?	Centro de formación de Otea. Polígono de Olloniego Parcela B51
¿CUÁNDO?	Inicio: 27 de diciembre
¿CUÁNTO?	Gratuito
INSCRIPCIONES	Hasta completar plazas
MÁS INFORMACIÓN	https://otea.es/cursos/curso-operaciones-basicas-de-restaurante-y-bar/

¿QUÉ?	ELABORACIONES BÁSICAS DE REPOSTERÍA Y POSTRES ELEMENTALES
¿QUIÉN?	OTEA, HOSTELERIA Y TURISMO
¿PARA QUIÉN?	Prioritariamente trabajadores/as ocupados/as
¿DÓNDE?	Centro de formación de Otea. Polígono de Olloniego Parcela B51
¿CUÁNDO?	08/01/2024
¿CUÁNTO?	Gratuito
INSCRIPCIONES	Hasta completar plazas
MÁS INFORMACIÓN	https://otea.es/cursos

FORMACIÓN

¿Te interesa? Mándanos un correo:

oij@oviedo.es

¿QUÉ?	COCINA CREATIVA O DE AUTOR
¿QUIÉN?	OTEA, HOSTELERIA Y TURISMO
¿PARA QUIÉN?	Prioritariamente trabajadores/as ocupados/as
¿DÓNDE?	Centro de formación de Otea. Polígono de Olloniego Parcela B51
¿CUÁNDO?	22/01/2024
¿CUÁNTO?	Gratuito
INSCRIPCIONES	Hasta completar plazas
MÁS INFORMACIÓN	https://otea.es/cursos

¿QUÉ?	OPERACIONES BÁSICAS DE RESTAURANTE Y BAR
¿QUIÉN?	OTEA, HOSTELERIA Y TURISMO
¿PARA QUIÉN?	Prioritariamente trabajadores/as ocupados/as
¿DÓNDE?	Centro de formación de Otea. Polígono de Olloniego Parcela B51
¿CUÁNDO?	06/02/2024
¿CUÁNTO?	Gratuito
INSCRIPCIONES	Hasta completar plazas
MÁS INFORMACIÓN	https://otea.es/cursos

¿QUÉ?	"DIAGNOSIS Y COMPBROBACIÓN DE SISTEMAS ANTICONTAMINANTES DEL AUTMÓVIL CON MOTOR DE GASOLINA"
¿QUIÉN?	ASPA
¿PARA QUIÉN?	Dirigido prioritariamente a personas desempleadas
¿DÓNDE?	En ASPA: Polígono industrial de Olloniego Parcela 3C
¿CUÁNDO?	Fecha de inicio: 15 de enero de 2024. Duración 50 horas
¿CUÁNTO?	Gratuito
INSCRIPCIONES	Hasta completar plazas
MÁS INFORMACIÓN	www.aspasturias.es

¿QUÉ?	"PINTURA DE VEHÍCULOS" (CERTIFICADO DE PROFESIONALIDAD)
¿QUIÉN?	ASPA
¿PARA QUIÉN?	Dirigido prioritariamente a personas desempleadas
¿DÓNDE?	En ASPA: Polígono industrial de Olloniego Parcela 3C
¿CUÁNDO?	Fecha de inicio: 16 de enero de 2024. Duración 510 horas
¿CUÁNTO?	Gratuito
INSCRIPCIONES	Hasta completar plazas
MÁS INFORMACIÓN	www.aspasturias.es

¿QUÉ?	"COMPROBACIÓN Y DIAGNOSIS DEL VEHÍCULO ELÉCTRICO"
¿QUIÉN?	ASPA
¿PARA QUIÉN?	Dirigido prioritariamente a personas desempleadas
¿DÓNDE?	En ASPA: Polígono industrial de Olloniego Parcela 3C
¿CUÁNDO?	Fecha de inicio: 29 de enero de 2024. Duración 50 horas
¿CUÁNTO?	Gratuito
INSCRIPCIONES	Hasta completar plazas
MÁS INFORMACIÓN	www.aspasturias.es

¿QUÉ?	**PLAZAS PARA PROFESORADO VISITANTE ESPAÑOL EN ESTADOS UNIDOS, CANADÁ, IRLANDA, ALEMANIA Y CHINA PARA EL CURSO ACADÉMICO 2024-2025**
¿QUIÉN?	Ministerio de Educación y Formación Profesional
¿PARA QUIÉN?	Docentes españoles con el título de Maestro, Graduado o Licenciado, en diversas áreas o materias
¿DÓNDE?	Estados Unidos, Canadá, Irlanda, Alemania y China
¿CUÁNDO?	Curso académico 2024-2025
¿CUÁNTO?	Importe global máximo de 25.000 euros
INSCRIPCIONES	Hasta el 8 de enero
MÁS INFORMACIÓN	https://www.boe.es/boe/dias/2023/12/14/pdfs/BOE-B-2023-37485.pdf

¿QUÉ?	**AYUDAS DE MOVILIDAD INTERNACIONAL DE CORTA DURACIÓN, EN RÉGIMEN DE CONCURRENCIA COMPETITIVA, DESTINADAS A ESTUDIANTES DE DOCTORADO DE LA UNIVERSIDAD DE OVIEDO EN EL CURSO ACADÉMICO 2023/2024, EN EL MARCO DEL PROGRAMA ERASMUS+ KA131. LÍNEA 1: "AYUDAS DESTINADAS A FINANCIAR MOVILIDADES CON FINES DE ESTUDIO**
¿QUIÉN?	Universidad de Oviedo
¿PARA QUIÉN?	Estudiantes de la Universidad de Oviedo de ciclo Doctorado interesados en efectuar estancias de corta duración durante el curso académico 2023/2024 para llevar a cabo tareas de investigación, según el plan de trabajo o las tareas de investigación acordadas con su Director de tesis y en instituciones en las que existan acuerdos bilaterales Erasmus+ KA131
¿DÓNDE?	Extranjero
¿CUÁNDO?	Curso académico 2023/2024
¿CUÁNTO?	La financiación de dicha convocatoria será por un importe global de 30.000 €
INSCRIPCIONES	Hasta el 15 de enero
MÁS INFORMACIÓN	https://sede.asturias.es/bopa/2023/12/14/2023-11027.pdf

¿QUÉ?	BECAS FUNDACIÓN IE PARA EL CURSO 2024
¿QUIÉN?	Fundación Instituto de Empresa
¿PARA QUIÉN?	Las becas son accesibles a ciudadanos de cualquier nacionalidad en posesión de titulación académica suficiente para acceder a un programa oficial de grado o de postgrado universitario en España. Los candidatos deberán haber superado el proceso de admisión de cada programa respecto al que soliciten beca y contar, por tanto, con la “admisión definitiva” de IE Universidad.
¿DÓNDE?	España
¿CUÁNDO?	Curso 2024/2025
¿CUÁNTO?	Se otorgarán becas que cubran parcialmente el importe de matrícula a los postulantes seleccionados hasta fin de presupuesto.
INSCRIPCIONES	El plazo queda abierto desde el día siguiente a la publicación en el BOE de la presente convocatoria hasta el fin de la convocatoria 2024 – 2025 (o antes si se agotase el presupuesto).
MÁS INFORMACIÓN	https://www.ie.edu/es/fundacion-ie/noticias/becas-fundacion-ie-para-el-curso-2024/

¿QUÉ?	DOCE17 NAVIDAD
¿QUIÉN?	Programa Ocio Juvenil de Oviedo, Concejalía de Juventud del Ayuntamiento de Oviedo
¿PARA QUIÉN?	Jóvenes entre 12 y 17 años
¿DÓNDE?	Centro Juvenil Santullano, Centro Social El Cortijo y Polideportivo Ventanielles
¿CUÁNDO?	26, 27, 28 y 29 de diciembre
¿CUÁNTO?	Gratuito
INSCRIPCIONES	Es necesaria inscripción previa https://conectaoviedo.es/ocio-y-tiempo-libre/inscripcion-lnet/
MÁS INFORMACIÓN	https://conectaoviedo.es/ocio-y-tiempo-libre/

¿QUÉ?	BOOKCROSSING: "LA CANCIÓN DE NAVIDAD" Y "LA CASA DE LOS ENIGMAS"
¿QUIÉN?	Programa Ocio Juvenil de Oviedo, Concejalía de Juventud del Ayuntamiento de Oviedo
¿PARA QUIÉN?	Recomendaciones literarias semanales desde el Programa Ocio Juvenil
¿DÓNDE?	Modalidad online
¿CUÁNDO?	En cualquier momento
¿CUÁNTO?	Gratuito
INSCRIPCIONES	No son necesarias
MÁS INFORMACIÓN	https://conectaoviedo.es/ocio-y-tiempo-libre/bookcrossing/

¿QUÉ?	FESTIVAL DECORTOMETRAJESCIUDAD DEOVIEDO
¿QUIÉN?	Corto Oviedo
¿PARA QUIÉN?	Personas interesadas
¿DÓNDE?	Centro Juvenil Santullano de Oviedo
¿CUÁNDO?	23 de diciembre de 17:30 a 20:30
¿CUÁNTO?	Gratuito
INSCRIPCIONES	No son necesarias
MÁS INFORMACIÓN	http://www.cortoviedo.es

¿QUÉ?	EXPOSICIÓN "DOS MIRADAS, UN MISMO ARTE"
¿QUIÉN?	Centros Sociales del Ayuntamiento de Oviedo
¿PARA QUIÉN?	Personas interesadas
¿DÓNDE?	Villa Magdalena
¿CUÁNDO?	Hasta el 26 de diciembre
¿CUÁNTO?	Gratuito
INSCRIPCIONES	No son necesarias
MÁS INFORMACIÓN	https://www.oviedo.es/vive/ocio-cultura-y-deporte/espectaculos/agenda/-/calendars/event/2136449/yAVT6jdpxJNB

¿QUÉ?	CUENTACUENTOS "ANIMALADAS" DE CARLOS ALBA
¿QUIÉN?	Red de Bibliotecas Públicas Municipales de Oviedo
¿PARA QUIÉN?	Público familiar
¿DÓNDE?	Bibliotecas municipales de Oviedo
¿CUÁNDO?	Martes, 12 de diciembre a las 11:30 h. Trubia Miércoles, 13 de diciembre a las 18:00 h. Biblioteca Ciudad Naranco Jueves, 14 de diciembre a las 18:00 h. Biblioteca Ventanielles Viernes, 15 de diciembre a las 18:00 h. Biblioteca Vallobin Miércoles, 20 de diciembre a las 18:00 h. Biblioteca Corredoria Jueves, 21 de diciembre a las 18:00 h. Biblioteca San Lázaro Viernes, 22 de diciembre a las 18:00 h. Biblioteca La Granja
¿CUÁNTO?	Gratuito
INSCRIPCIONES	Aforo limitado, máximo dos personas adultas por niño/a. Inscripción obligatoria en cada biblioteca. Tl. 985 291 354 - biblio-pum@oviedo.es
MÁS INFORMACIÓN	https://tinyurl.com/45kdy9se

¿QUÉ?	BEBECUENTOS ¡INVIERNO LLEGÓ! DE TRAS LA PUERTA TÍTERES
¿QUIÉN?	Red de Bibliotecas Públicas Municipales de Oviedo
¿PARA QUIÉN?	Público familiar
¿DÓNDE?	Bibliotecas municipales de Oviedo
¿CUÁNDO?	Miércoles, 13 de diciembre a las 18:00 h. Biblioteca Corredoria Jueves, 14 de diciembre a las 18:00 h. Biblioteca San Claudio Viernes, 15 de diciembre a las 18:00 h. Biblioteca La Granja Lunes, 18 de diciembre a las 12:00 h. Biblioteca Ciudad Naranjo Lunes, 18 de diciembre a las 18:00 h. Biblioteca Pumarín- Teatinos Miércoles, 20 de diciembre a las 18:00 h. Biblioteca San Lázaro Jueves, 21 de diciembre a las 18:00 h. Biblioteca Ventanielles Viernes, 22 de diciembre a las 18:00 h. Biblioteca Vallobin
¿CUÁNTO?	Gratuito
INSCRIPCIONES	Aforo limitado, máximo dos personas adultas por niño/a. Inscripción obligatoria en cada biblioteca C/Aureliano San Román, 25 - 985 291 354 - biblio-pum@oviedo.es
MÁS INFORMACIÓN	https://tinyurl.com/45kdy9se

¿QUÉ?	CONCIERTO SOCIEDAD FILARMÓNICA: DÚO ÁNGEL LUIS QUINTANA (CHELO), ANTONIO SORIA (PIANO)
¿QUIÉN?	Sociedad Filarmónica de Oviedo
¿PARA QUIÉN?	Personas interesadas
¿DÓNDE?	Teatro Filarmónica
¿CUÁNDO?	Martes, 19 de diciembre a las 20 horas
¿CUÁNTO?	Consultar en la taquilla o en https://www.filarmonicaoviedo.es/
INSCRIPCIONES	Venta de entradas: https://www.filarmonicaoviedo.es/
MÁS INFORMACIÓN	https://www.oviedo.es/vive/ocio-cultura-y-deporte/espectaculos/agenda/-/calendars/event/2096159/yAVT6jdpxJNB

¿QUÉ?	FESTIVAL DE NAVIDAD DE CENTROS SOCIALES
¿QUIÉN?	Centros Sociales del Ayuntamiento de Oviedo
¿PARA QUIÉN?	Personas interesadas
¿DÓNDE?	Teatro Filarmónica
¿CUÁNDO?	Miércoles, 20 diciembre a las 18:00 h.
¿CUÁNTO?	Gratuito
INSCRIPCIONES	No es necesaria inscripción, plazas libres hasta completar aforo
MÁS INFORMACIÓN	https://www.oviedo.es/vive/ocio-cultura-y-deporte/espectaculos/agenda/-/calendars/event/2141024/yAVT6jdpxJNB

¿QUÉ?	PRESENTACIÓN DEL LIBRO "CUANDO EL MUNDO SE DETIENE" DE JUAN FUEYO
¿QUIÉN?	Ayuntamiento de Oviedo
¿PARA QUIÉN?	Personas interesadas
¿DÓNDE?	Biblioteca Lorenzo Rodríguez Castellano (La Granja)
¿CUÁNDO?	Miércoles, 20 diciembre a las 18:00 h.
¿CUÁNTO?	Gratuito
INSCRIPCIONES	No es necesaria inscripción, plazas libres hasta completar aforo
MÁS INFORMACIÓN	https://www.oviedo.es/vive/ocio-cultura-y-deporte/espectaculos/agenda/-/calendars/event/2138602/yAVT6jdpxJNB

¿QUÉ?	BALLET DE KIEV: "EL CORSARIO"
¿QUIÉN?	Fundación Municipal de Cultura de Oviedo
¿PARA QUIÉN?	Personas interesadas
¿DÓNDE?	Teatro Campoamor de Oviedo
¿CUÁNDO?	Miércoles, 20 de diciembre de diciembre a las 20:00 h.
¿CUÁNTO?	42,00 € Butaca de patio, platea y entresuelo 37,00 € Butaca de principal 30,00 € Butaca de anfiteatro y general.
INSCRIPCIONES	https://tinyurl.com/yfhhd9b4
MÁS INFORMACIÓN	https://www.oviedo.es/vive/ocio-cultura-y-deporte/espectaculos/agenda/-/calendars/event/2122153/yAVT6jdpxJNB

¿QUÉ?	BAILE DE NAVIDAD CON AMADOR
¿QUIÉN?	Centros Sociales del Ayuntamiento de Oviedo
¿PARA QUIÉN?	Personas interesadas
¿DÓNDE?	Centro Social La Florida
¿CUÁNDO?	Jueves, 21 de diciembre a las 17:00 h.
¿CUÁNTO?	Gratuito
INSCRIPCIONES	No es necesaria inscripción, plazas libres hasta completar aforo
MÁS INFORMACIÓN	https://www.oviedo.es/vive/ocio-cultura-y-deporte/espectaculos/agenda/-/calendars/event/2140790/yAVT6jdpxJNB

¿QUÉ?	BALLET DE KIEV: "EL CASCANUECES"
¿QUIÉN?	Fundación Municipal de Cultura de Oviedo
¿PARA QUIÉN?	Personas interesadas
¿DÓNDE?	Teatro Campoamor de Oviedo
¿CUÁNDO?	Jueves, 21 de diciembre a las 20:00 h.
¿CUÁNTO?	42,00 € Butaca de patio, platea y entresuelo 37,00 € Butaca de principal 30,00 € Butaca de anfiteatro y general.
INSCRIPCIONES	https://tinyurl.com/3m4ct3z5
MÁS INFORMACIÓN	https://www.oviedo.es/vive/ocio-cultura-y-deporte/espectaculos/agenda/-/calendars/event/2122159/yAVT6jdpxJNB

¿QUÉ?	RADAR. UN GÁNSTER PARA UN MILAGRO (POCKETFUL OF MIRACLES)
¿QUIÉN?	Fundación Municipal de Cultura de Oviedo
¿PARA QUIÉN?	No recomendada para menores de 13 años
¿DÓNDE?	Teatro Filarmónica
¿CUÁNDO?	Jueves 21 diciembre a las 20 horas
¿CUÁNTO?	Gratuita
INSCRIPCIONES	Entrada libre hasta completar aforo
MÁS INFORMACIÓN	https://www.oviedo.es/vive/ocio-cultura-y-deporte/espectaculos/agenda/-/calendars/event/2089931/yAVT6jdpxJNB

¿QUÉ?	CONCIERTO AMANCIO PRADA:“VERSOS EN NAVIDAD”
¿QUIÉN?	Fundación Municipal de Cultura de Oviedo
¿PARA QUIÉN?	Personas interesadas
¿DÓNDE?	Teatro Campoamor de Oviedo
¿CUÁNDO?	Viernes, 22 de diciembre a las 20:00 h.
¿CUÁNTO?	Butaca de patio, platea y entresuelo: 25 € Butaca de principal: 20 € Butaca de anfiteatro y general: 15 €
INSCRIPCIONES	https://tinyurl.com/56n7ucm2
MÁS INFORMACIÓN	https://www.oviedo.es/vive/ocio-cultura-y-deporte/espectaculos/agenda/-/calendars/event/2122165/yAVT6jdpxJNB

¿QUÉ?	ESPECTÁCULO ITINERANTE: DULCES DE NAVIDAD
¿QUIÉN?	Ayuntamiento de Oviedo
¿PARA QUIÉN?	Público infantil
¿DÓNDE?	Entorno Edificio La Jirafa
¿CUÁNDO?	Sábado, 23 diciembre a las 18:00 h.
¿CUÁNTO?	Gratuita
INSCRIPCIONES	Entrada libre hasta completar aforo
MÁS INFORMACIÓN	https://www.oviedo.es/vive/ocio-cultura-y-deporte/espectaculos/agenda/-/calendars/event/2125945/yAVT6jdpxJNB

¿QUÉ?	CONCIERTO CAPILLA POLIFÓNICA CIUDAD DE OVIEDO
¿QUIÉN?	Ayuntamiento de Oviedo
¿PARA QUIÉN?	Personas interesadas
¿DÓNDE?	Calle Pelayo (delante del Teatro Campoamor)
¿CUÁNDO?	23 y 30 de diciembre a las 13:00 h
¿CUÁNTO?	Gratuito
INSCRIPCIONES	No son necesarias
MÁS INFORMACIÓN	https://www.oviedo.es/vive/ocio-cultura-y-deporte/espectaculos/agenda/-/calendars/event/2139700/yAVT6jdpxJNB

¿QUÉ?	ESPECTÁCULO ITINERANTE: FANFARRIA PEPE EL FELECHU
¿QUIÉN?	Ayuntamiento de Oviedo
¿PARA QUIÉN?	Personas interesadas
¿DÓNDE?	Zona comercial y casco antiguo
¿CUÁNDO?	Sábado, 23 diciembre a las 18:00 h.
¿CUÁNTO?	Gratuita
INSCRIPCIONES	Entrada libre hasta completar aforo
MÁS INFORMACIÓN	https://www.oviedo.es/vive/ocio-cultura-y-deporte/espectaculos/agenda/-/calendars/event/2127783/yAVT6jdpxJNB

¿QUÉ?	MUSICAL CUENTO DE NAVIDAD
¿QUIÉN?	Fundación Municipal de Cultura de Oviedo
¿PARA QUIÉN?	Personas interesadas
¿DÓNDE?	Teatro Campoamor de Oviedo
¿CUÁNDO?	Sábado, 23 de diciembre a las 18:00 h.
¿CUÁNTO?	Desde 10 €
INSCRIPCIONES	https://www.giglon.com/todos?idEvent=cuento-de-navidad-campoamor
MÁS INFORMACIÓN	https://www.oviedo.es/vive/ocio-cultura-y-deporte/espectaculos/agenda/-/calendars/event/2125262/yAVT6jdpxJNB

¿QUÉ?	CONCIERTO EL LEÓN DE ORO
¿QUIÉN?	Fundación Municipal de Cultura de Oviedo
¿PARA QUIÉN?	Personas interesadas
¿DÓNDE?	Auditorio - Sala Principal
¿CUÁNDO?	Sábado, 23 de diciembre a las 20:00 h.
¿CUÁNTO?	Desde 12 €
INSCRIPCIONES	https://www.giglon.com/todos?idEvent=coro-el-leon-de-oro-concierto-de-navidad-oviedo
MÁS INFORMACIÓN	https://www.oviedo.es/vive/ocio-cultura-y-deporte/espectaculos/agenda/-/calendars/event/2125285/yAVT6jdpxJNB

¿QUÉ?	100 AÑOS DE UNA DIVA: HOMENAJE A MARÍA CALLAS
¿QUIÉN?	Fundación Municipal de Cultura de Oviedo
¿PARA QUIÉN?	Apta para todos los públicos
¿DÓNDE?	Teatro Filarmónica
¿CUÁNDO?	Martes, 26 de diciembre a las 20 horas
¿CUÁNTO?	17,00 € butaca de patio 13,00 € butaca de entresuelo
INSCRIPCIONES	https://www.giglon.com/todos?idEvent=aniversario-maria-callas-filarmonica-oviedo
MÁS INFORMACIÓN	https://www.oviedo.es/vive/ocio-cultura-y-deporte/espectaculos/agenda/-/calendars/event/2133197/yAVT6jdpxJNB

CONCURSOS

¿Te interesa? Mándanos un correo:

oij@oviedo.es

¿QUÉ?	III CONCURSO DE ILUSTRACIÓN INFANTIL Y JUVENIL DE CULTURA INQUIETA
¿QUIÉN?	Cultura Inquieta con el patrocinio de Iberdrola
¿PARA QUIÉN?	Dos categorías: infantil (de 5 a 11 años) y juvenil (de 12 a 17 años).
¿DÓNDE?	España
¿CUÁNDO?	Ya está el plazo abierto
¿CUÁNTO?	Se establecen los siguientes premios para cada categoría. 500 euros para la ilustración ganadora. 300 euros para el segundo puesto. 200 euros para el tercer puesto. 100 euros para los puestos del cuarto al décimo.
INSCRIPCIONES	Hasta el 3 de enero
MÁS INFORMACIÓN	https://culturainquieta.com/es/arte/ilustracion/item/20395-la-iii-edicion-del-concurso-de-ilustracion-infantil-y-juvenil-de-cultura-inquieta-trae-3-400-euros-en-premios.html

¿QUÉ?	CONCURSO DE DISEÑO DE POSTALES CON EL TEMA “SER JOVEN EN LA UNIÓN EUROPEA”
¿QUIÉN?	Asociación del Carné Joven Europeo (EYCA)
¿PARA QUIÉN?	Jóvenes de entre 18 y 30 años,
¿DÓNDE?	Europa
¿CUÁNDO?	Ya está el plazo abierto
¿CUÁNTO?	Bono de 150 euros para gastar en un comercio local a tu elección.
INSCRIPCIONES	Hasta el 7 de enero
MÁS INFORMACIÓN	https://docs.google.com/forms/d/e/1FAIpQLSeKAjAoDckzITtGQ3ZHkt-kV8gYxWcLemryB9L9KNyTMDUccA/viewform

¿QUÉ?	XXXVII PREMIO “POETA EDUARDO DE ORY SEVILLA”
¿QUIÉN?	Real Academia Hispanoamericana de Ciencias, Artes y Letras
¿PARA QUIÉN?	Podrán concurrir autores entre 15 y 25 años, cumplidos hasta la fecha del Día del Idioma del año 2024 (23 abril), de cualquier nacionalidad, siempre que las obras estén escritas en castellano, sean originales e inéditas y no hayan sido premiadas anteriormente en otro concurso.
¿DÓNDE?	España
¿CUÁNDO?	Ya está el plazo abierto
¿CUÁNTO?	El Premio, en cada modalidad, consistirá: Diploma acreditativo. Publicación en la revista digital de la Real Academia Hispano Americana de Ciencia, Artes y Letras. Lote de libros. Dotación de 200 € donados por la familia De Ory Cristelly.
INSCRIPCIONES	Hasta el 15 de marzo de 2024
MÁS INFORMACIÓN	https://www.raha.es/premios/

¿QUÉ?	DIA INTERNACIONAL DE LAS PERSONAS MIGRANTES
¿QUIÉN?	Víctor Antolí Director de Casting
¿PARA QUIÉN?	El 18 de diciembre se celebra este día que tiene como objetivo visibilizar los retos, dificultades y adversidades que tienen que afrontar las personas migrantes en el mundo. Para contribuir a este fin, hemos preparado este material en el que podéis encontrar videos sobre experiencias de migrantes así como el acceso a la exposición virtual "No somos un caso aislado" que recoge el testimonio de 15 mujeres migrantes. Podéis escoger la opción "visita guiada" para dejaros llevar a través de las imágenes y testimonios de estas mujeres.
¿DÓNDE?	Modalidad virtual
¿CUÁNDO?	En cualquier momento
¿CUÁNTO?	Gratuito
INSCRIPCIONES	No son necesarias
MÁS INFORMACIÓN	https://bit.ly/3tif6sm

¿QUÉ?	BOLETÍN INFORMATIVO DIGITAL DEL HOTEL DE ASOCIACIONES DICIEMBRE
¿QUIÉN?	Hotel de Asociaciones Santullano. Concejalía de Juventud del Ayuntamiento de Oviedo y Cruz Roja Española
¿PARA QUIÉN?	Último boletín informativo digital de 2023. Esperamos que sigamos adelante en 2024 y seamos capaces de alcanzar algunos de nuestros sueños
¿DÓNDE?	Página web y redes sociales
¿CUÁNDO?	En cualquier momento
¿CUÁNTO?	Gratuito
INSCRIPCIONES	Si quieres puedes suscribirte para recibirlo en tu correo electrónico a través del mail: santullano@cruzroja.es
MÁS INFORMACIÓN	https://bit.ly/3RTSOqB

¿QUÉ?	CASTING DE FÍSICA O QUÍMICA: LA NUEVA GENERACIÓN
¿QUIÉN?	Víctor Antolí Director de Casting
¿PARA QUIÉN?	Jóvenes de entre 16 y 18 años
¿DÓNDE?	Online
¿CUÁNDO?	Ya está el plazo abierto
¿CUÁNTO?	Gratuito
INSCRIPCIONES	Hasta el 20 de diciembre
MÁS INFORMACIÓN	https://victorantoli.myactors.app/

Exposición Virtual
Día Internacional de las personas migrantes
https://www.oviedo.es/hotelasociaciones/formacion/materiales-de-interes
Hotel de Asociaciones Santullano
JOVEN-TÚ
Cruz Roja Juventud
OVIEDO
JUVENTUD

oij@oviedo.es

Para: Jóvenes de 12 a 17 años

De: DOCE17

DOCE17 NAVIDAD

actividades gratuitas del 26 al 29 de diciembre

de 10:30 a 13:30

Martes 26

NAVIDADES DEL MUNDO • ADORNOS DE NAVIDAD

Centro Juvenil Santullano

Miércoles 27

ROSCÓN DE REYES • CORONAS Y GUIRNALDAS

Centro Social El Cortijo

Jueves 28

BÉISBOL

Polideportivo La Carisa

Viernes 29

PYSSLA NAVIDEÑO • JUEGOS EN GRUPO

Centro Juvenil Santullano

INFO E INSCRIPCIONES

conectaoviedo.es/ocio-y-tiempo-libre/

606 82 52 46

Financiado por:

oij@oviedo.es

oij@oviedo.es

Hotel de Asociaciones Santullano

JOVEN-TÚ

Cruz Roja Juventud

OVIEDO JUVENTUD

POST INFORMATIVO CCCXLII

CONSULTA PÚBLICA PREVIA AL INICIO DE LA ELABORACIÓN DE LA NUEVA LEY DE SERVICIOS SOCIALES DEL PRINCIPADO

PUEDES VERLO EN EL SIGUIENTE ENLACE

https://www.oviedo.es/hotelasociaciones/formacion/post-informativos

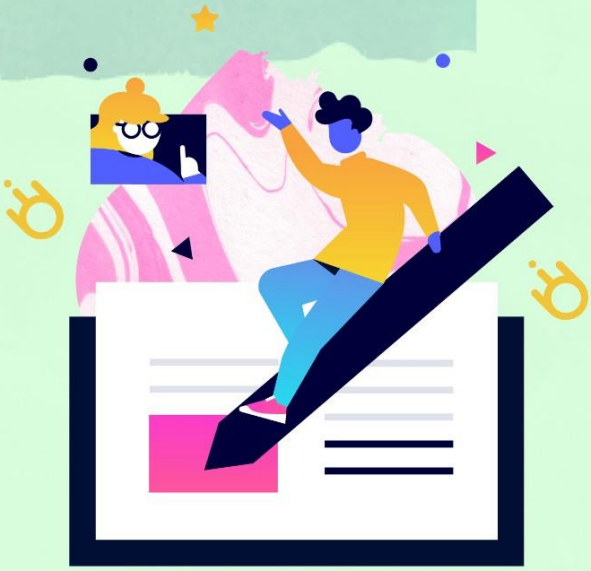

Hotel de Asociaciones Santullano

JOVEN-TÚ

Cruz Roja Juventud

OVIEDO JUVENTUD

POST INFORMATIVO CCCXLIII

DONAR (EN ESPECIE) NO ES RECICLAR

PUEDES VERLO EN EL SIGUIENTE ENLACE

https://www.oviedo.es/ hotelasociaciones/ formacion/ post-informativos

oij@oviedo.es

BOLETÍN Nº 876 19 DICIEMBRE 2023

Amplía la información que aparece en el boletín en:

OFICINA DE INFORMACIÓN JUVENIL

AYUNTAMIENTO DE OVIEDO

CENTRO JUVENIL SANTULLANO

C/ Rosa Mª Menéndez López, 48 - sótano. 33011 - Oviedo.

Teléfono: 985.21.52.62

WhatsApp: 659 352 992

e-mail: oij@oviedo.es

https://www.facebook.com/juventudoviedo/

https://www.instagram.com/juventudoviedo/

Horario: de lunes a viernes de 9 a 14 h. y martes de 17 a 19 h.

Horario de verano (julio, agosto y septiembre): lunes a viernes de 9 a 14 h.

Y 24 horas en: www.oviedo.es/oij

OVIEDO.es JUVENTUD

ficina Joven Oviedo

Gobierno del Principado de Asturias